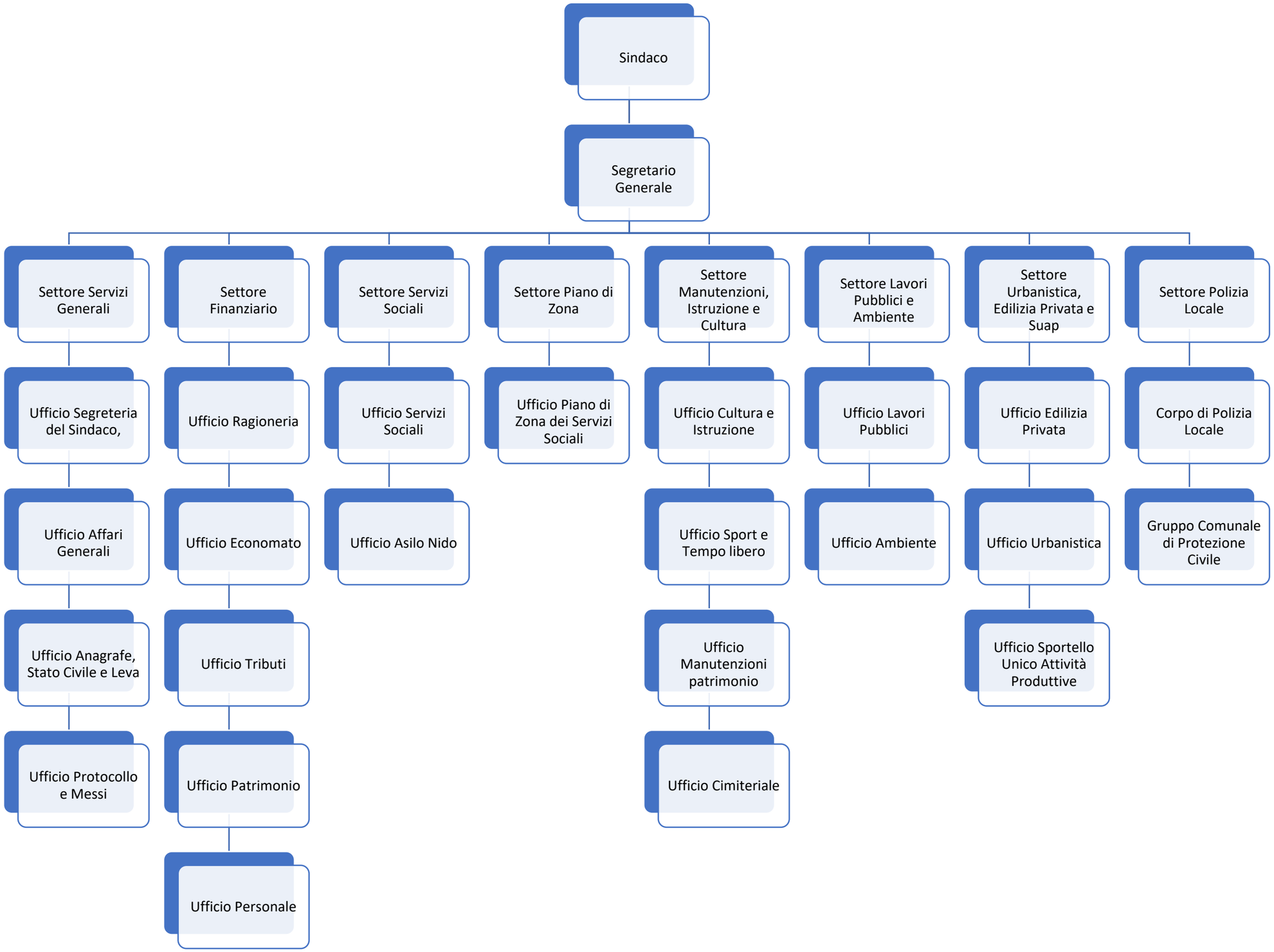
Sindaco
Segretario Generale
Settore Servizi Generali
Settore Finanziario
Settore Servizi Sociali
Settore Piano di Zona
Settore Manutenzioni, Istruzione e Cultura
Settore Lavori Pubblici e Ambiente
Settore Urbanistica, Edilizia Privata e Suap
Settore Polizia Locale
Ufficio Segreteria del Sindaco,
Ufficio Ragioneria
Ufficio Servizi Sociali
Ufficio Piano di Zona dei Servizi Sociali
Ufficio Cultura e Istruzione
Ufficio Lavori Pubblici
Ufficio Edilizia Privata
Corpo di Polizia Locale
Ufficio Affari Generali
Ufficio Economato
Ufficio Asilo Nido
Ufficio Sport e Tempo libero
Ufficio Ambiente
Ufficio Urbanistica
Gruppo Comunale di Protezione Civile
Ufficio Anagrafe, Stato Civile e Leva
Ufficio Tributi
Ufficio Manutenzioni patrimonio
Ufficio Sportello Unico Attività Produttive
Ufficio Protocollo e Messi
Ufficio Patrimonio
Ufficio Cimiteriale
Ufficio Personale