

COMUNE DI TRADATE

PROVINCIA DI VARESE

PIANO ATTUATIVO

(Scheda n. 25 - Variante n. 9 al P.G.T.)

(EX PROGRAMMA INTEGRATO DI INTERVENTO)

Artt. 87 - 94 bis Legge Regionale 11 Marzo 2005, n. 12
aggiornata con Legge Regionale 26 Novembre 2019, n. 18
IN RIFERIMENTO AL PIANO DI LOTTIZZAZIONE N. 591/06)

Area via Rigamonti - via S. Mayer ed area via Roncaccio

INTERVENTO "A" (area via Rigamonti - via S. Mayer) PROGETTO

ELABORATO:

Particolare di facciata con descrizione materiali
residenza "Il Frutteto"

PROPRIETA': MARIA LUISA MAYER

PROGETTISTI:

Dr. Arch. TEODOLINDA GIANI
Via Beethoven, 9 - Tel 0331.841264
21049 TRADATE (Varese)
Cod. Fiscale GNI TLN 54M63 L319P
Partita IVA 00830110128

Dr. Arch. GIORGIO GIANI
Via Beethoven, 9 - Tel 0331.841264
21049 TRADATE (Varese)
Cod. Fiscale GNI GRG 61E05 L319P
Partita IVA 02846550123

TAV. N. 34

Scala: 1:50

Data: Gennaio 2020
Maggio 2022
Novembre 2022

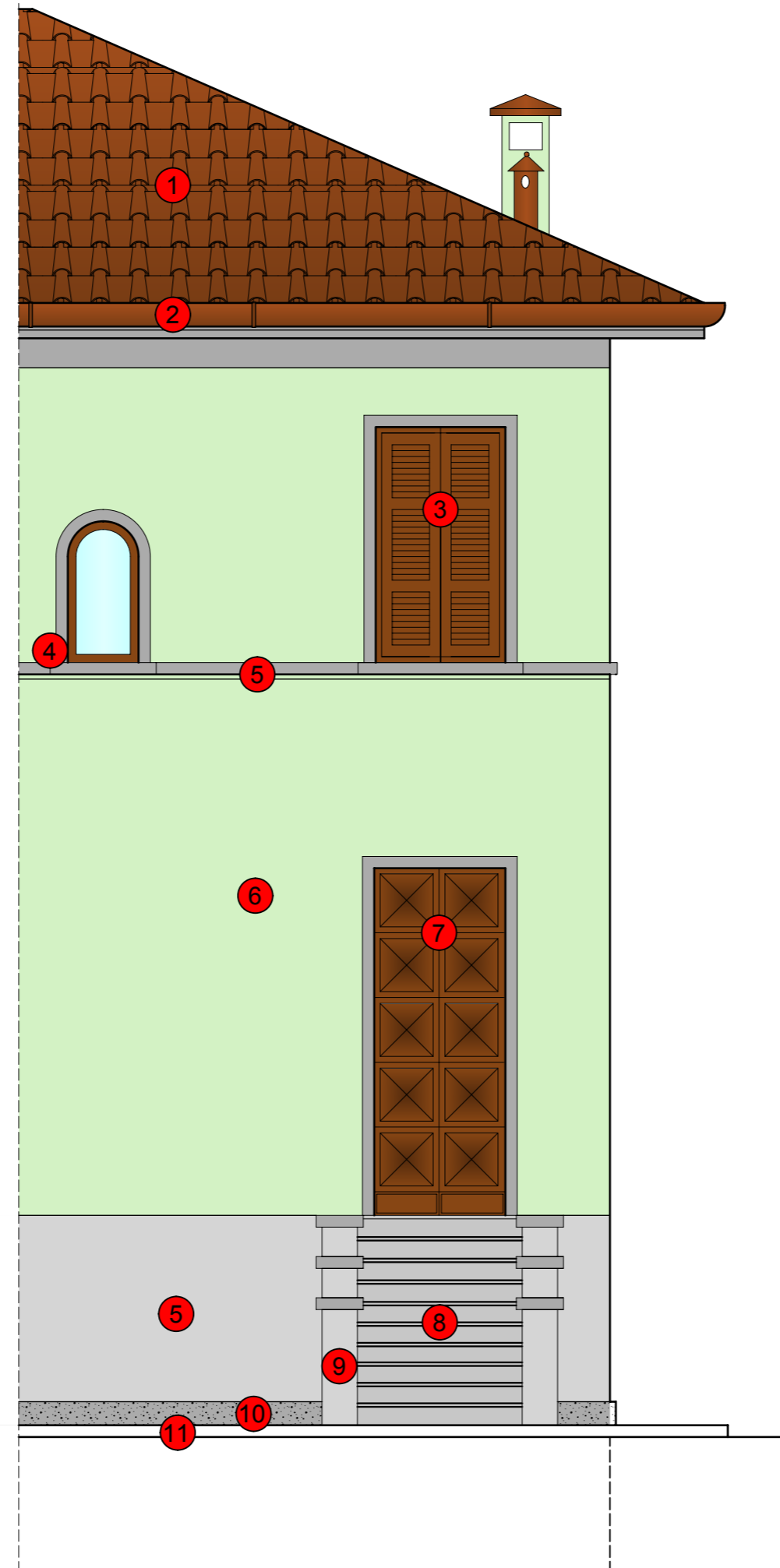

- 1 Copertura in tegole "Unicoppo" con sottostante lastra sottotegola ondulata tipo "Onduline" o similari
- 2 Canali, scossaline e pluviali in rame
- 3 Persiane e serramenti in legno (tinta color marrone), con vetrocamera antisfondamento a bassa emissività
- 4 Soglie davanzali e cornici finestre in pietra tipo "beola"
- 5 Fasce marcapiano in intonaco
- 6 Intonaco a base di calce, colorato in pasta (tinta come esistente)
- 7 Portoncino in legno massello (tinta color marrone)
- 8 Pedate scale esterne in pietra tipo "beola"
- 9 Muretti in intonaco con soprastante copertina in pietra tipo "beola"
- 10 Zoccolature in pietra tipo "beola"
- 11 Pavimentazioni esterna in pietra tipo "beola"

N.B.: I seguenti materiali sono da ritenersi puramente indicativi ed andranno pertanto puntualmente definiti in sede dei successivi Titoli Edilizi