

PIANO TERRENO

SLP= mq. (736,89 + 57,87) = mq. 794,76

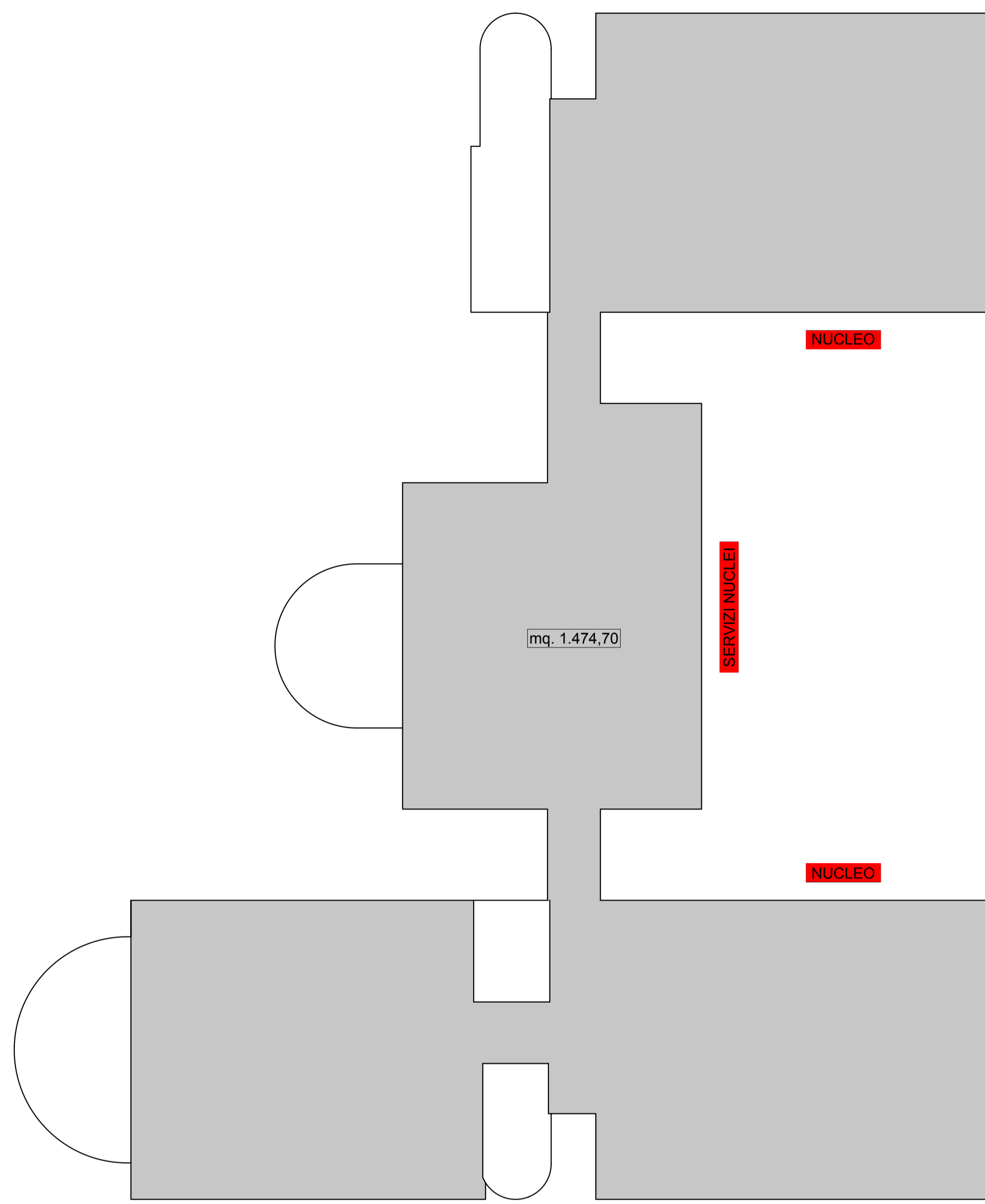

PIANO PRIMO

SLP= mq. 1.474,70

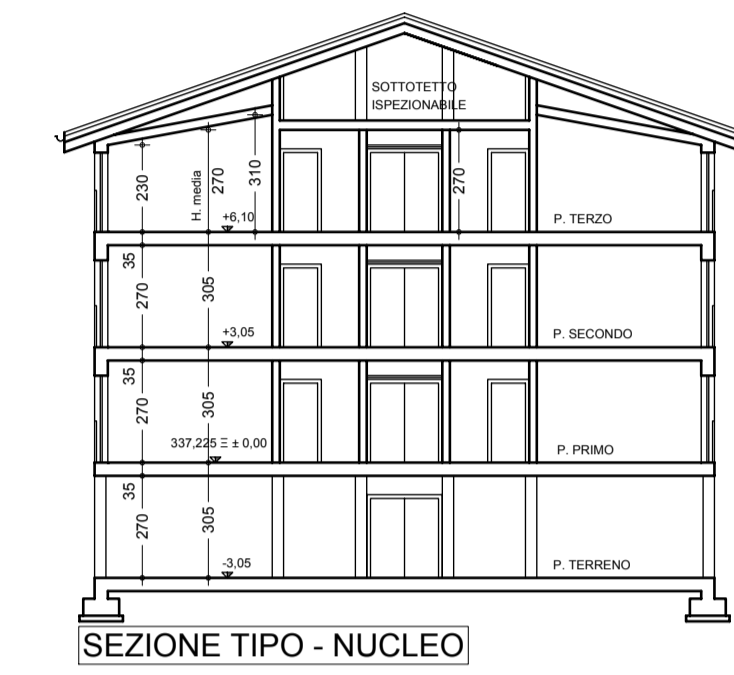

SEZIONE TIPO - NUCLEO

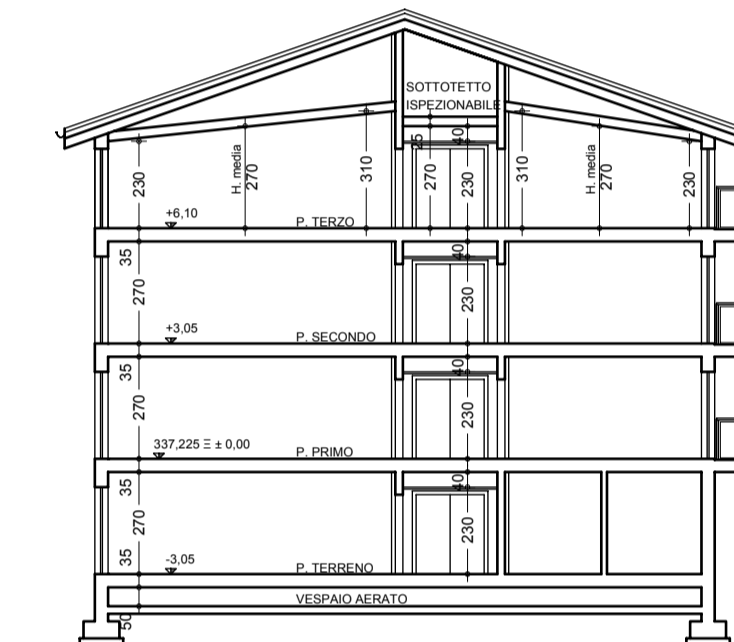

SEZIONE TIPO - SERVIZI NUCLEI

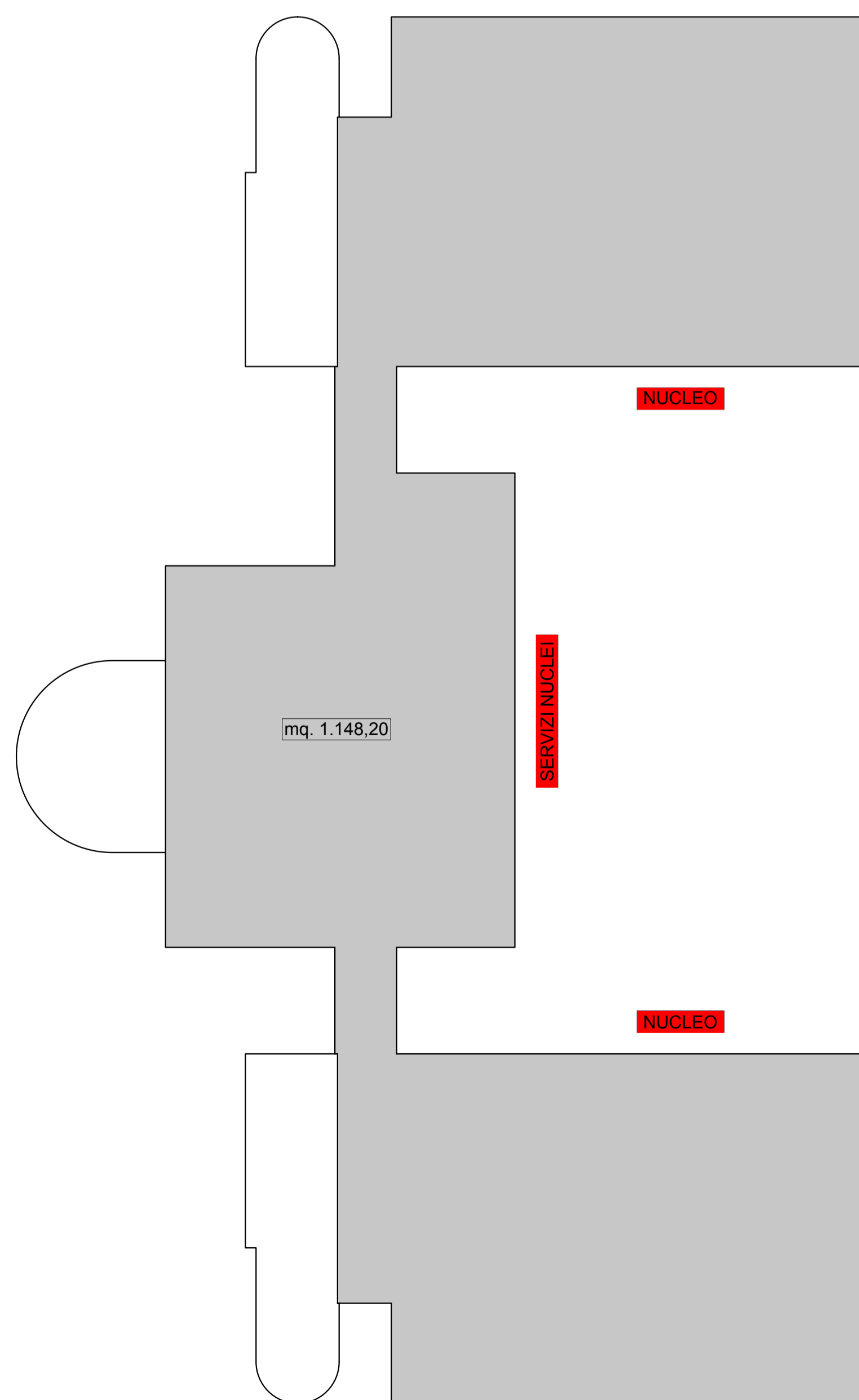

PIANO SECONDO

SLP = mq. 1.148,20

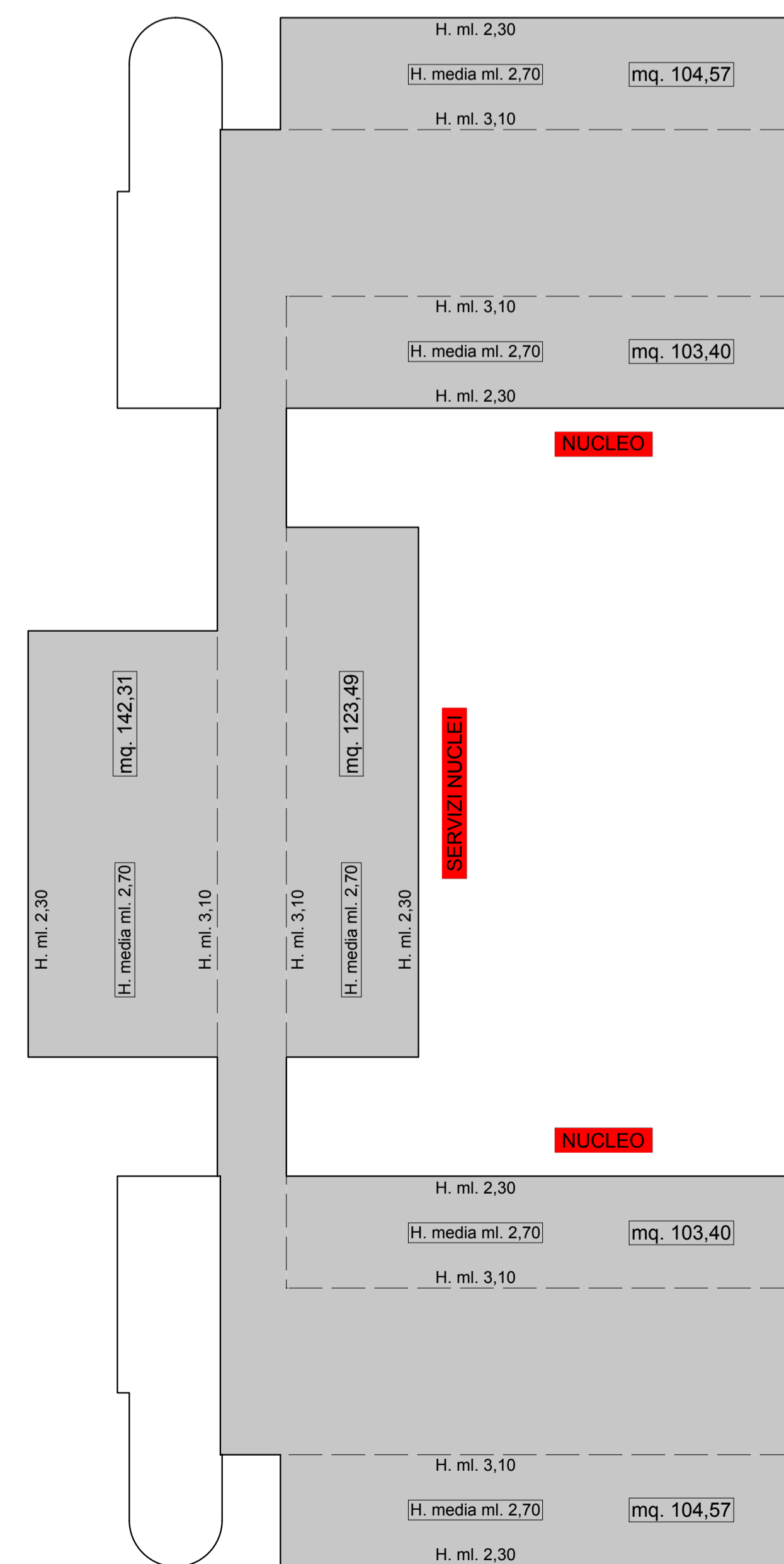

PIANO TERZO

SLP = mq. (103,40+104,57+103,40+104,57) = mq. 414,94

SLP - STRUTTURA PER ANZIANI
mq. (794,76+ 1.474,70 + 1.148,20 +1.148,20) = mq. 4.565,86

STUDIO DI ARCHITETTURA E URBANISTICA GIANI
via Beethoven 9, 21049 Tradate (VA) - tel. 0331/841264 fax 0331/331892 email: studio@arcgiani.191.it

COMUNE DI TRADATE
PROVINCIA DI VARESE

PIANO ATTUATIVO
(Scheda n. 25 - Variante n. 9 al P.G.T.)
(EX PROGRAMMA INTEGRATO DI INTERVENTO)
Artt. 87 - 94 bis Legge Regionale 11 Marzo 2005, n. 12
aggiornata con Legge Regionale 26 Novembre 2019, n. 18
IN RIFERIMENTO AL PIANO DI LOTTIZZAZIONE N. 591/06)
Area via Rigamonti - via S. Mayer ed area via Roncaccio

INTERVENTO "A" (area via Rigamonti - via S. Mayer)
PROGETTO

ELABORATO:
Calcolo SLP
Struttura ricettiva per anziani

PROPRIETA': **MARIA LUISA MAYER**

PROGETTISTI: Dr. Arch. TEODOLINDA GIANI
Via Beethoven, 9 - Tel 0331.841264
21049 TRADATE (Varese)
Cod. Fiscale GNI TLN 54M63 L319P
Partita IVA 00830110128
Dr. Arch. GIORGIO GIANI
Via Beethoven, 9 - Tel 0331.841264
21049 TRADATE (Varese)
Cod. Fiscale GNI GRG 61E05 L319P
Partita IVA 02846550123

TAV. N. 35

Scala: 1:200 Data: Gennaio 2022
Maggio 2022
Novembre 2022