

**COMUNE DI TRADATE**  
**PROVINCIA DI VARESE**

**PIANO ATTUATIVO**

(Scheda n. 25 - Variante n. 9 al P.G.T.)

(EX PROGRAMMA INTEGRATO DI INTERVENTO

Artt. 87 - 94 bis Legge Regionale 11 Marzo 2005, n. 12  
 aggiornata con Legge Regionale 26 Novembre 2019, n. 18  
 IN RIFERIMENTO AL PIANO DI LOTTIZZAZIONE N. 591/06)

Area via Rigamonti - via S. Mayer ed area via Roncaccio

**INTERVENTO "A" (area via Rigamonti - via S. Mayer)**  
**PROGETTO**

ELABORATO:

Calcolo volume amministrativo  
 residenza "Il Frutteto"

PROPRIETA': MARIA LUISA MAYER

PROGETTISTI: Dr. Arch. TEODOLINDA GIANI  
 Via Beethoven, 9 - Tel 0331.841264  
 21049 TRADATE (Varese)  
 Cod. Fiscale GNI TLN 54M63 L319P  
 Partita IVA 00830110128

Dr. Arch. GIORGIO GIANI  
 Via Beethoven, 9 - Tel 0331.841264  
 21049 TRADATE (Varese)  
 Cod. Fiscale GNI GRG 61E05 L319P  
 Partita IVA 02846550123

TAV. N. 37

Scala: 1:200 Data: Gennaio 2020  
 Maggio 2022  
 Novembre 2022

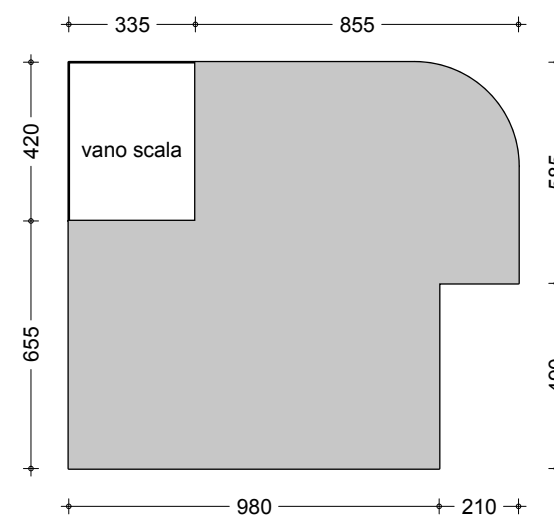

PIANO RIALZATO

mq. 101,94 x H. ml. 3,20 = mc. 326,21

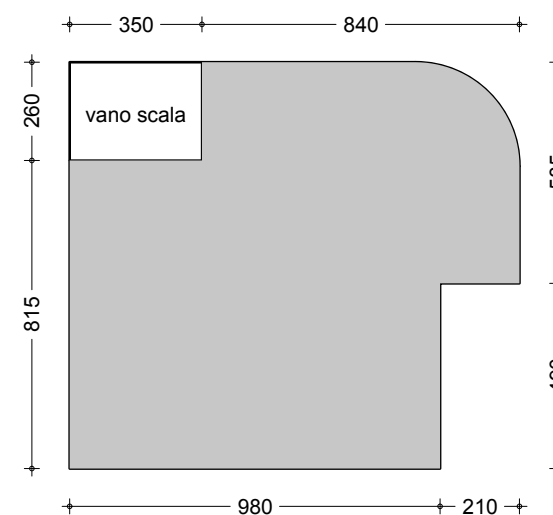

PIANO PRIMO

mq. 106,91 x H. ml. 3,20 = mc. 342,11

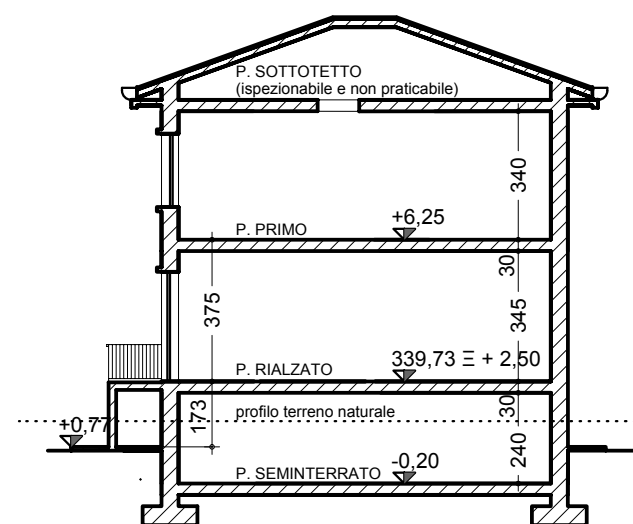

SEZIONE TIPO

**VOLUME AMMINISTRATIVO RESIDENZA "IL FRUTTETO"**

mc. (326,21+ 342,11) = mc. 668,32