

**Legenda**

- Pilastrini e strutture verticali in c.a.
- Hs = Altezza netta di interpiano
- Quota altimetrica

Il Committente:  
**Comune di Tradate**  
 Piazza Mazzini, 6  
 21049 - Tradate (VA)

il Progettista:  
**Ing. CARLO DAMIANO ROSSI**

Collaboratori:  
 geom. Valentina Martini

ubicazione intervento:  
 via: B. Passerini      Comune: Tradate (VA)  
 foglio: 916              mapp: 1450, 5325, 5326, 5327, 5328, 5329

rif.: .  
 file: .  
 software: Autodesk Architectural Desktop 2007  
 sn: 341/29160880

**Ampliamento Tenenza Carabinieri**  
**Studio di pre-fattibilità**

<b>elaborato:</b>	<b>data:</b>	<b>EDIFICIO 3 - Zona Alloggi</b> Piante, sezione Rimessa auto di servizio - pianta, sezione
3.1	28.01.2021 agg.: 18.05.2021	

**Rossi Ingegneri Associati** - via S. Ambrogio 8 - Bolladello - tel. 0331/310025  
 dr. ing. Licio Rossi  
 dr. ing. Carlo Damiano Rossi  
 dr. ing. Luca Clemente Rossi

A termini delle vigenti leggi sui diritti d'autore questo disegno non potrà essere copiato, riprodotto o comunicato ad altre persone o ditte senza l'autorizzazione dello scrivente

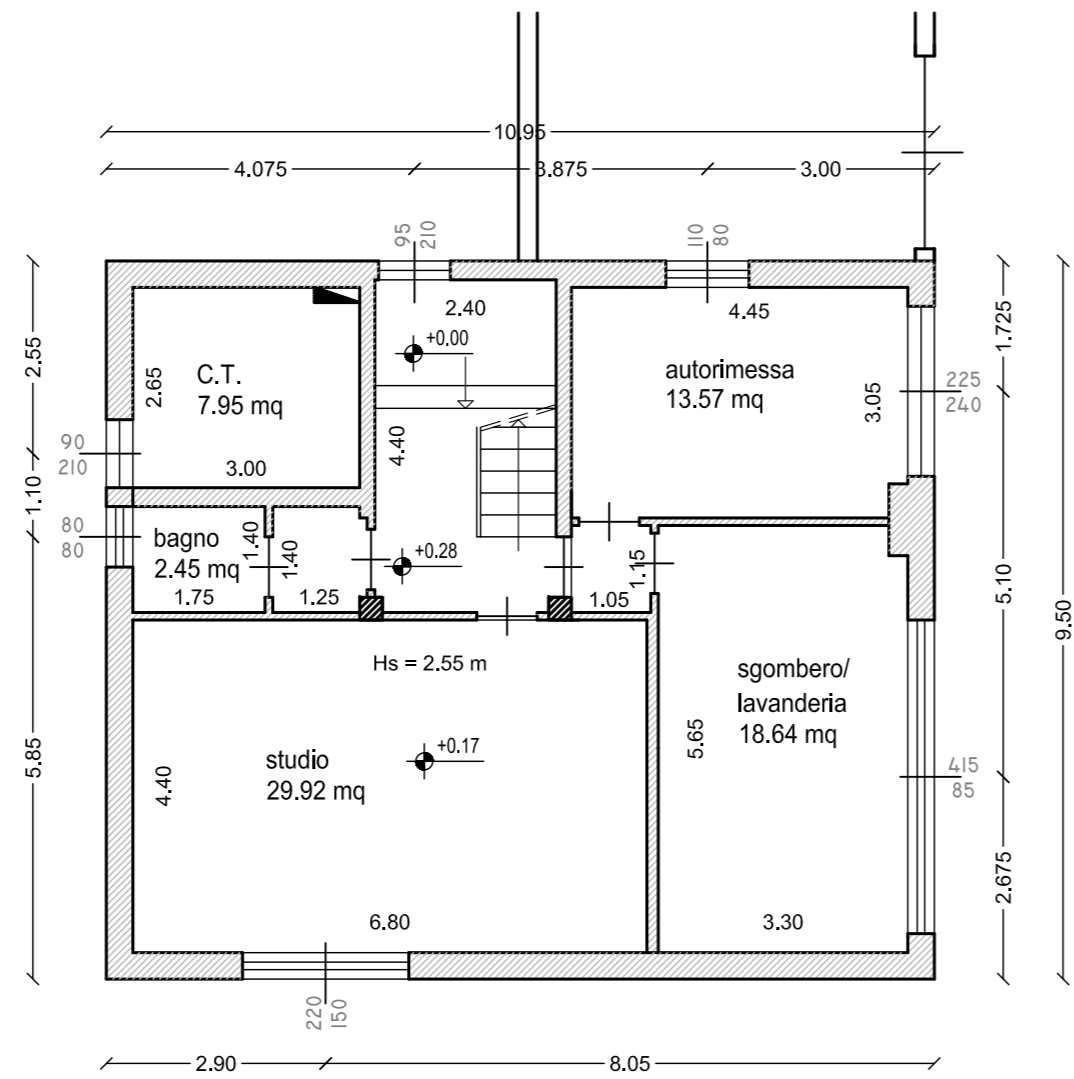

**Progetto**  
**Pianta piano terra - Edificio 3**  
**(scala 1:100)**

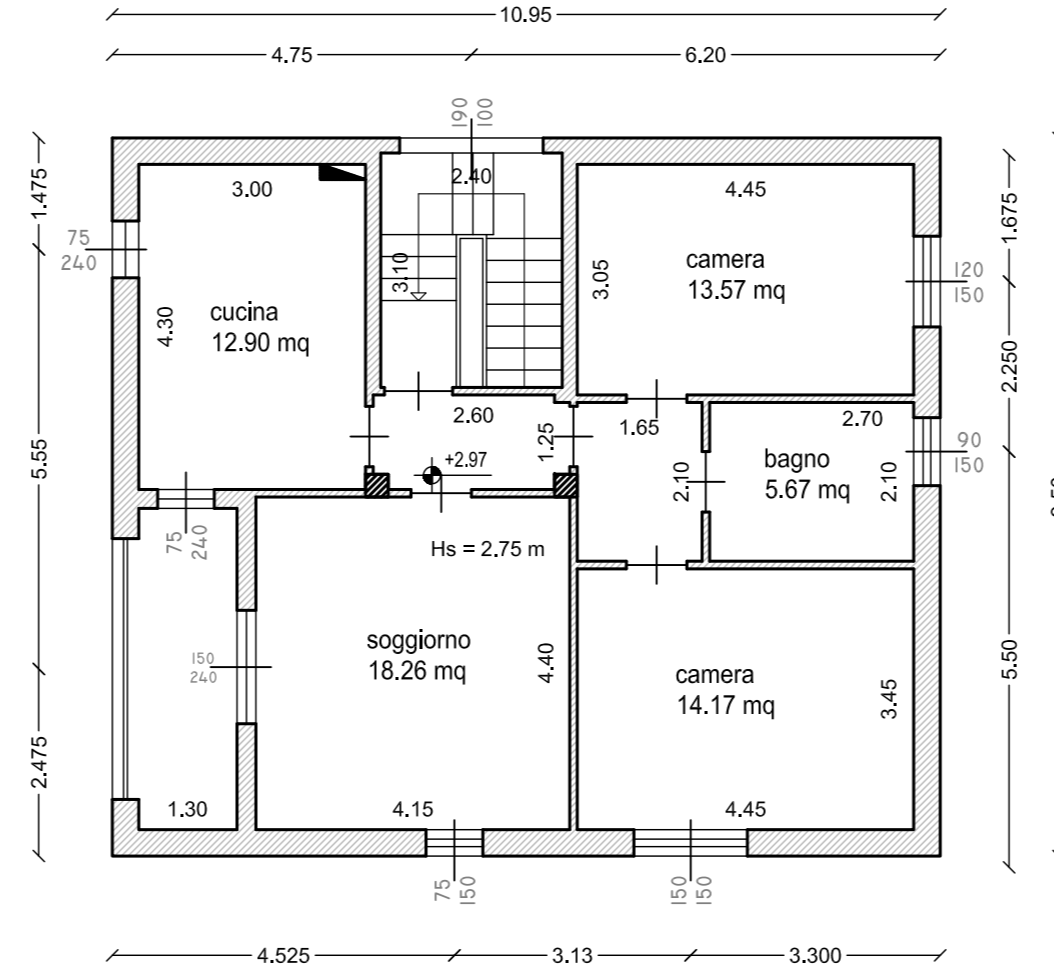

**Progetto**  
**Pianta piano primo - Edificio 3**  
**(scala 1:100)**

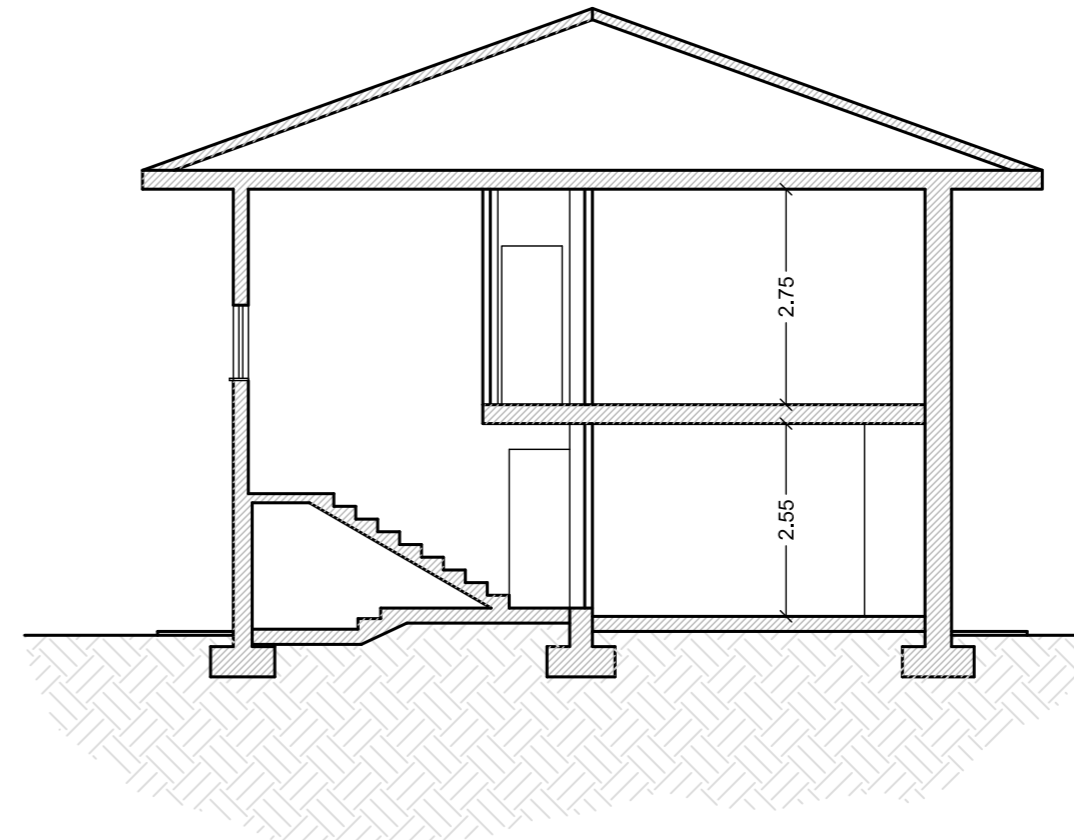

**Progetto**  
**Sezione - Edificio 3**  
**(scala 1:100)**

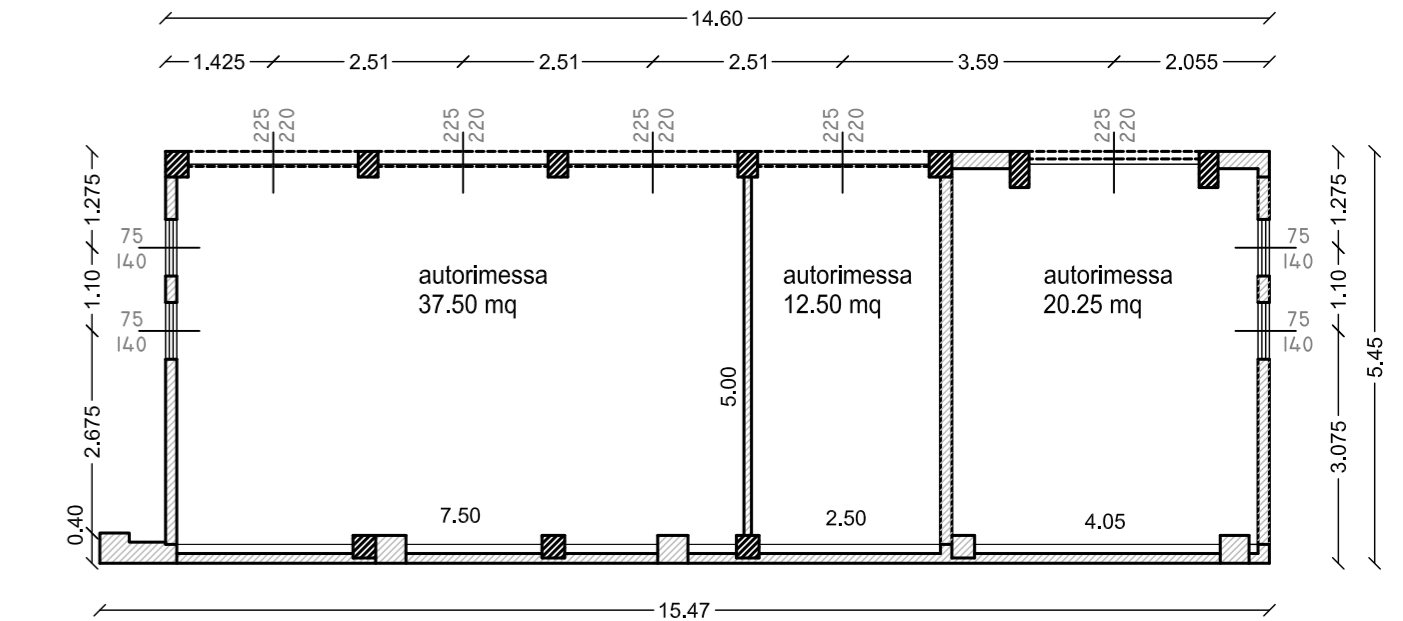

**Pianta rimessa auto di servizio (esistente)**  
**(scala 1:100)**

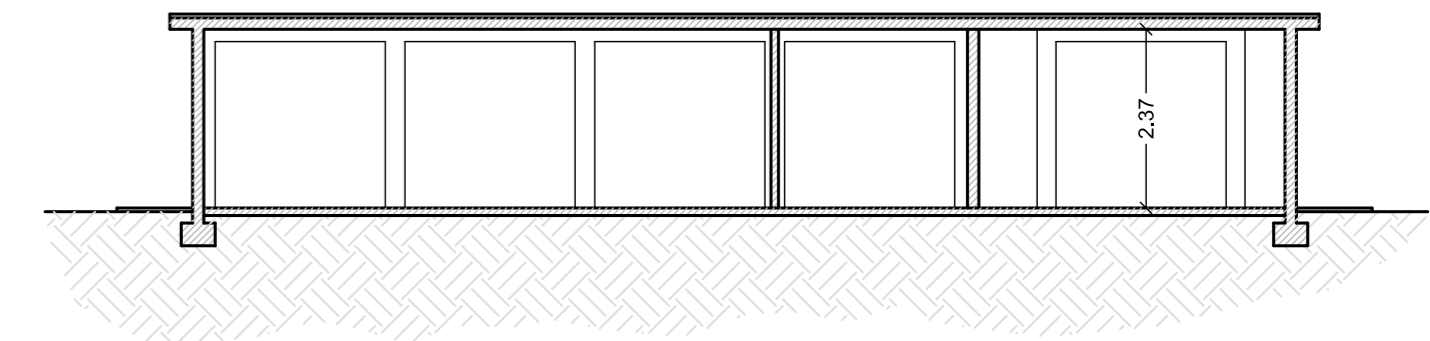

**Sezione rimessa auto di servizio (esistente)**  
**(scala 1:100)**