

Pianta piano seminterrato
Stato di fatto
(scala 1:100)

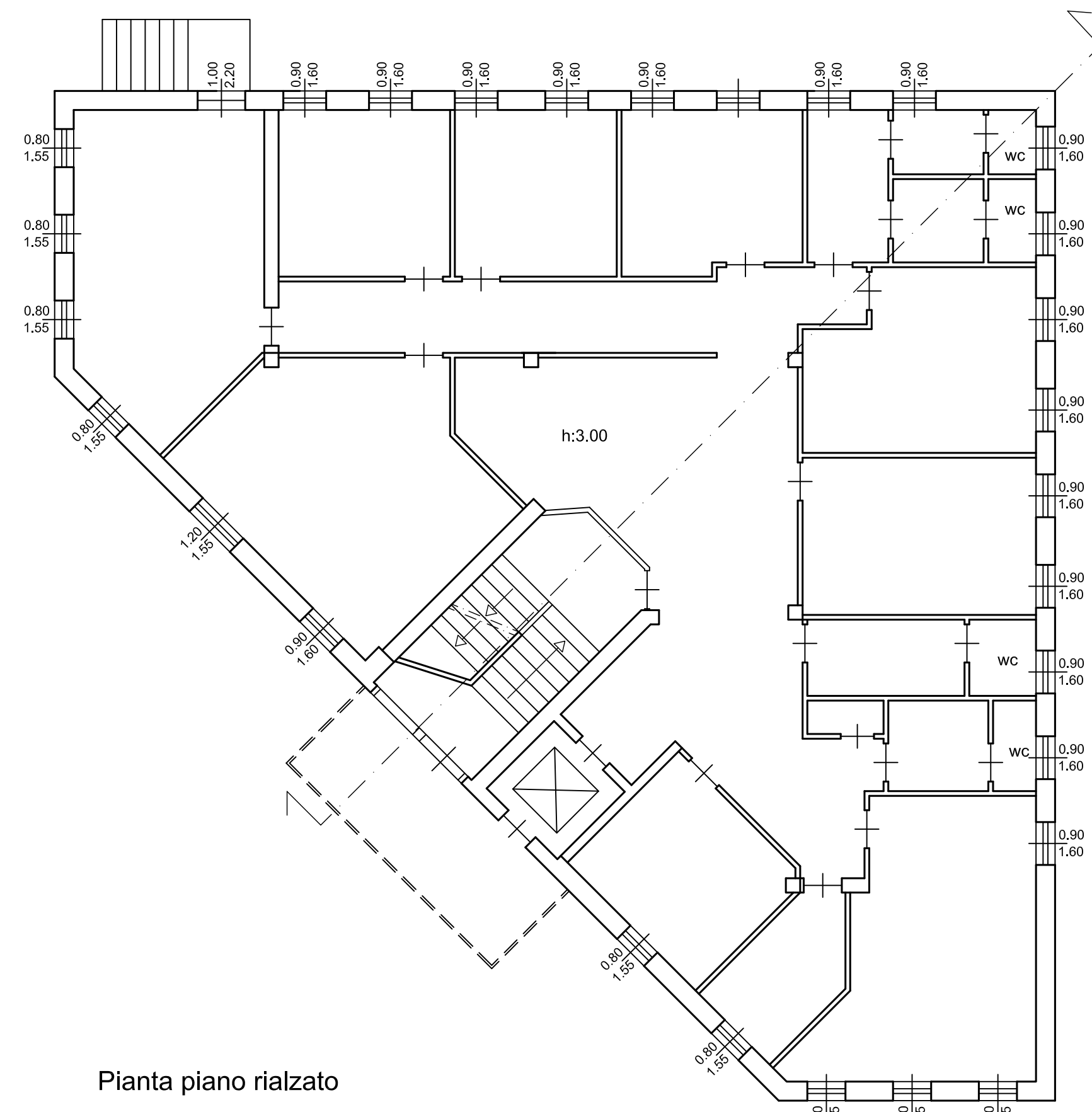

Pianta piano rialzato
Stato di fatto
(scala 1:100)

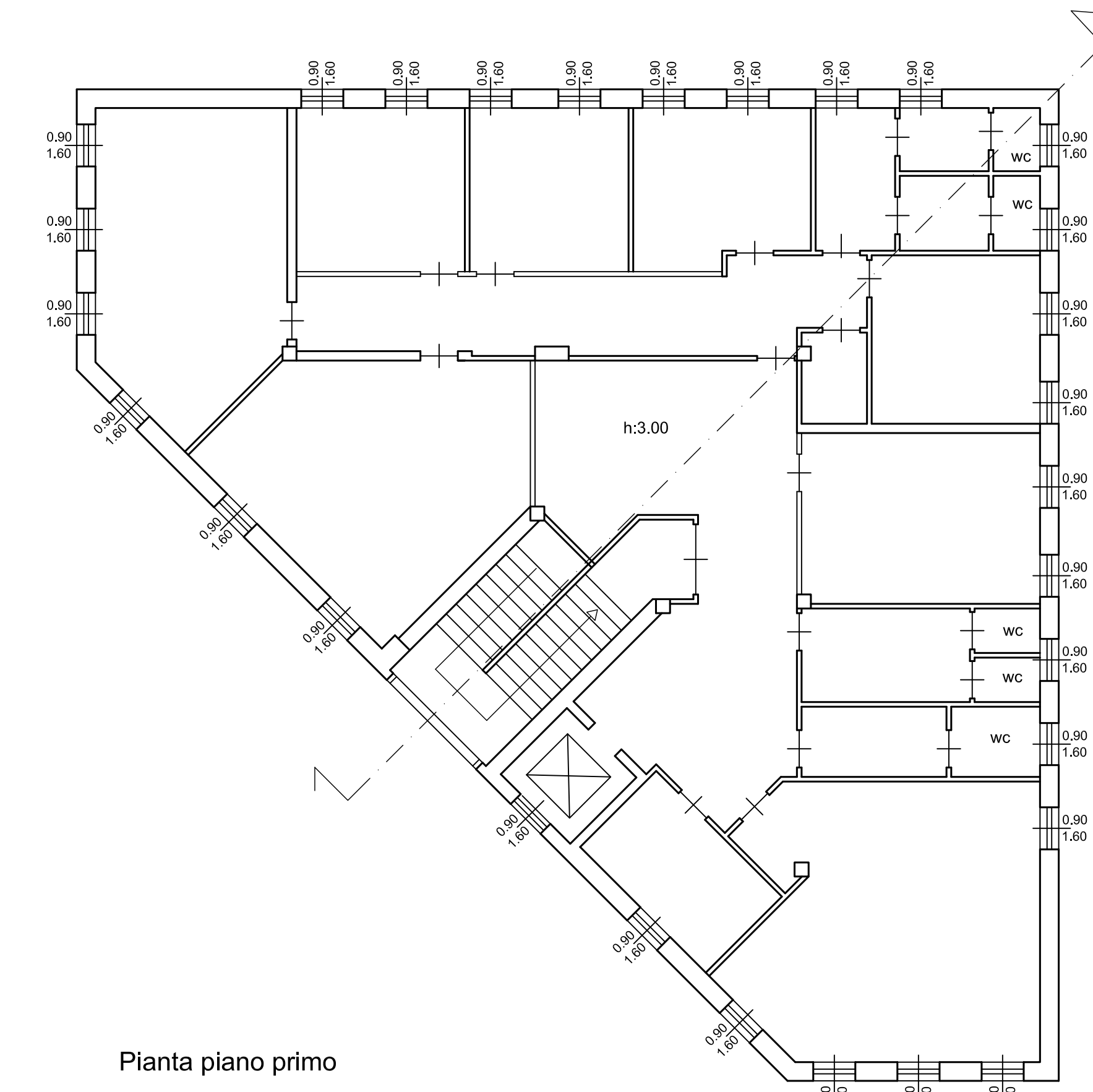

Pianta piano primo
Stato di fatto
(scala 1:100)

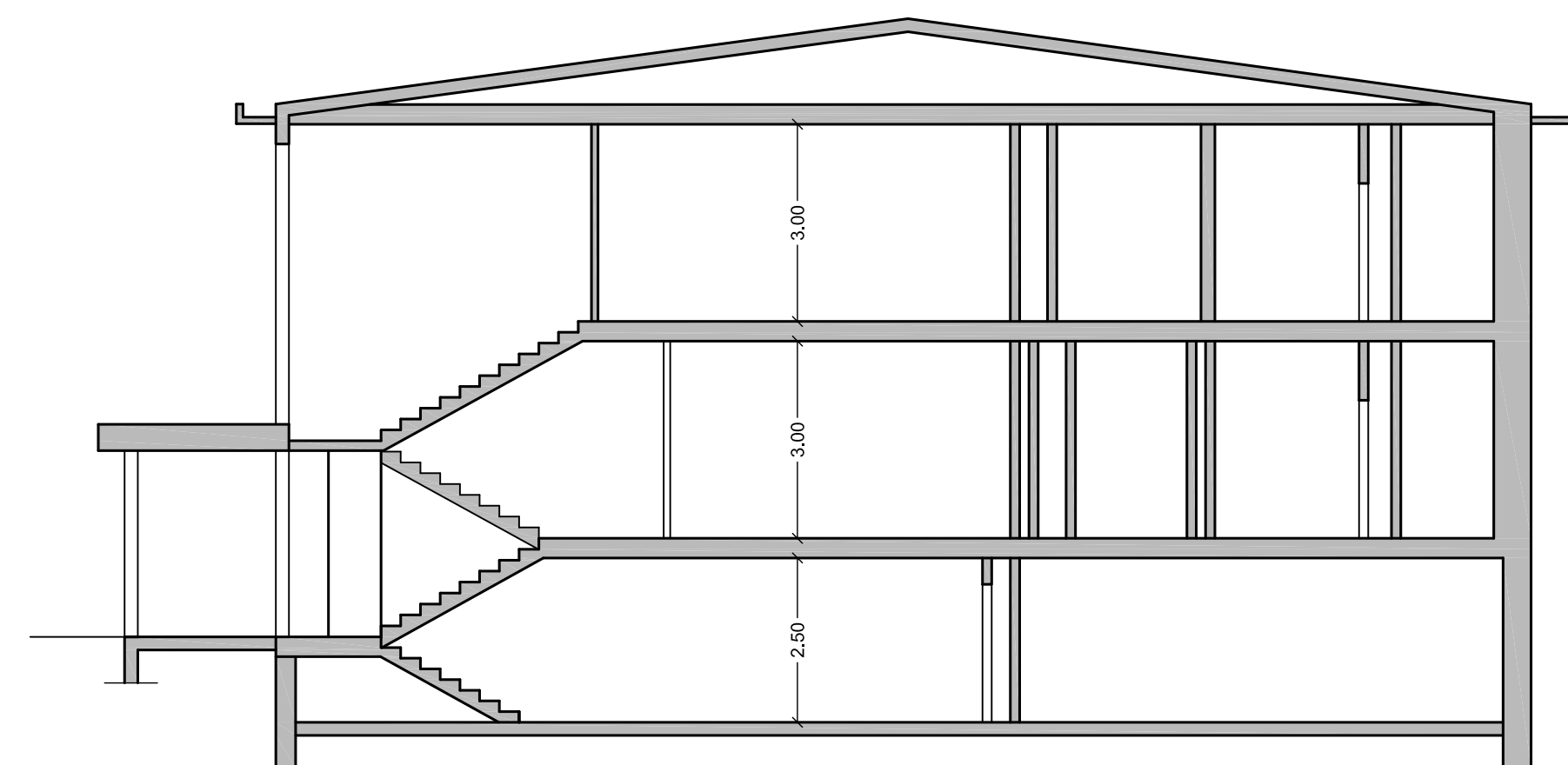
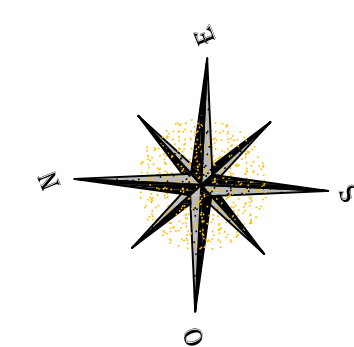

Sezione - Stato di fatto
(scala 1:100)

Il Committente: Comune di Tradate Piazza Mazzini, 6 21049 - Tradate (VA)		Il Progettista: Ing. CARLO DAMIANO ROSSI	
Collaboratori: geom. Valentina Martini		rt: . ft: . software: Autodesk Architectural Desktop 2007 snc: 3412910380	
ubicazione intervento: via: B. Passerini Comune: Tradate (VA) foglio: 916 mapp: 1450, 5325, 5326, 5327, 5328, 5329			
Ampliamento Tenenza Carabinieri Studio di pre-fattibilità			
elaborato: 1.2	data: 28.01.2021 agg.: 18.05.2021	EDIFICIO 1 - Zona Operativa Pianta, sezione - Stato di fatto	
Rossi Ingegneri Associati - via S. Ambrogio 8 - Bolladello - tel. 0331/310025 dr. ing. Licio Rossi dr. ing. Carlo Damiano Rossi dr. ing. Luca Clemente Rossi			

A termini della vigente legge sul diritto d'autore questo disegno non potrà essere copiato, riprodotto o comunicato ad altre persone o altre senza autorizzazione dello scrivente