

Pianta piano seminterrato
Raffronto
(scala 1:100)

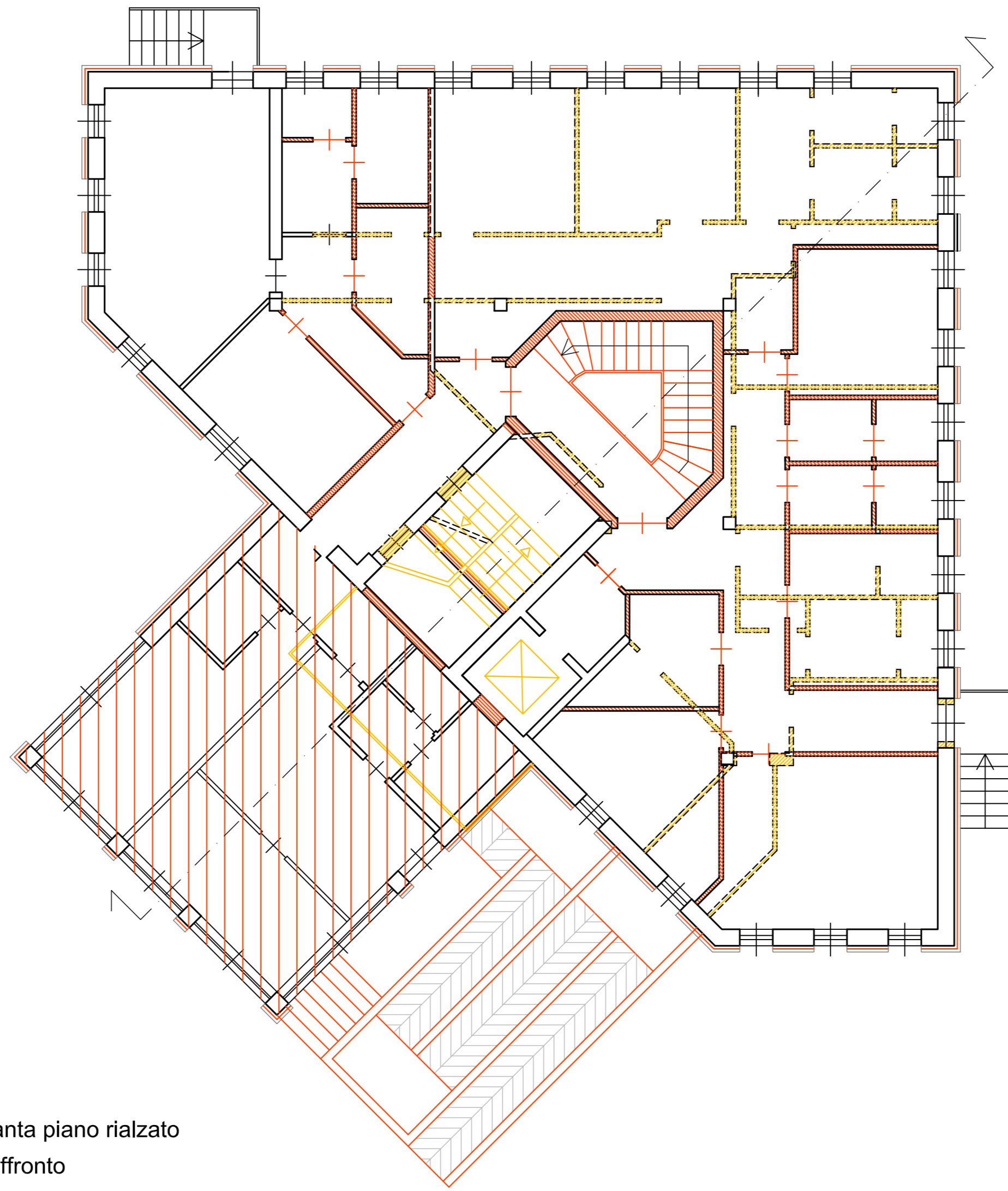

Pianta piano rialzato
Raffronto
(scala 1:100)

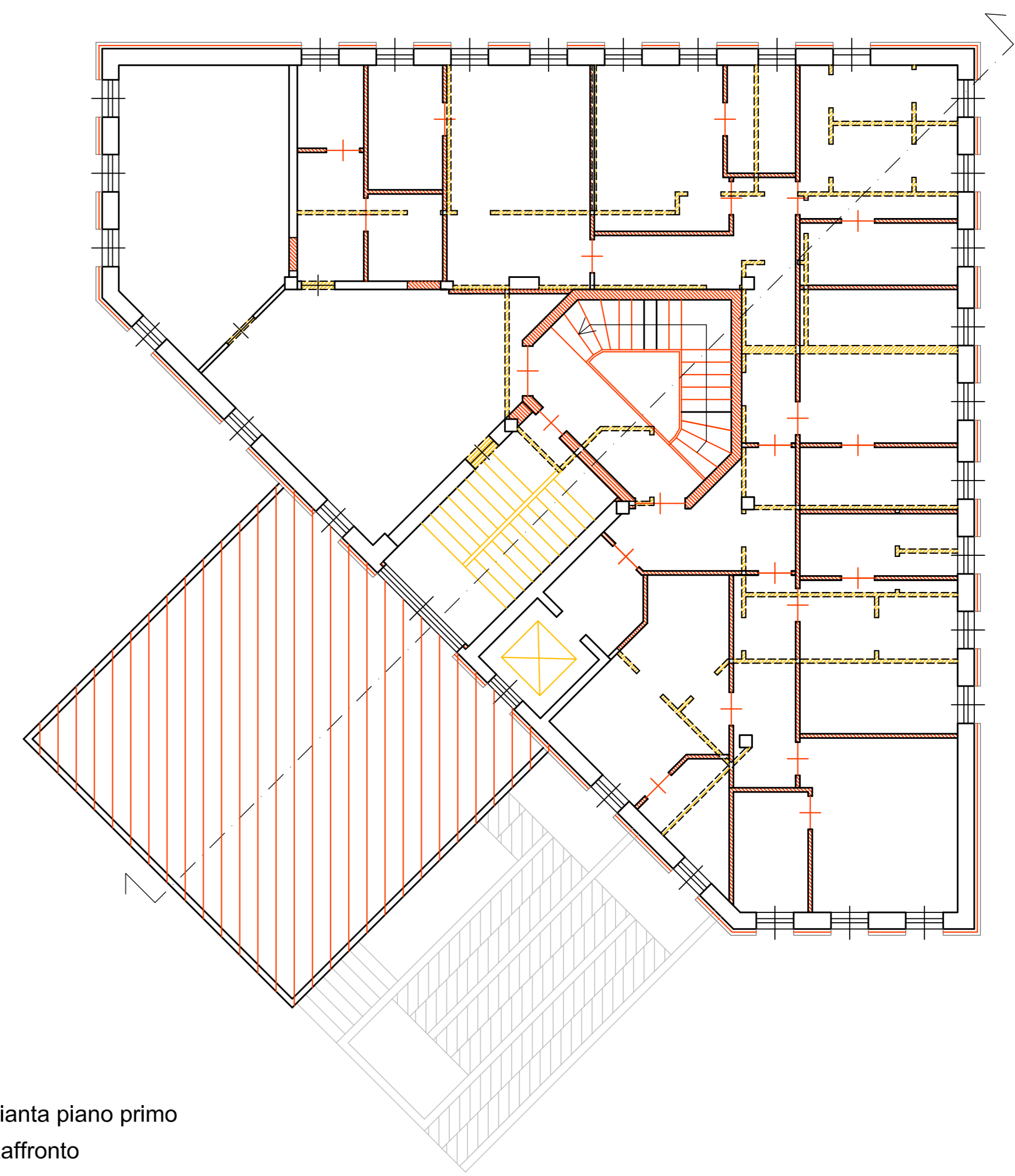

Pianta piano primo
Raffronto
(scala 1:100)

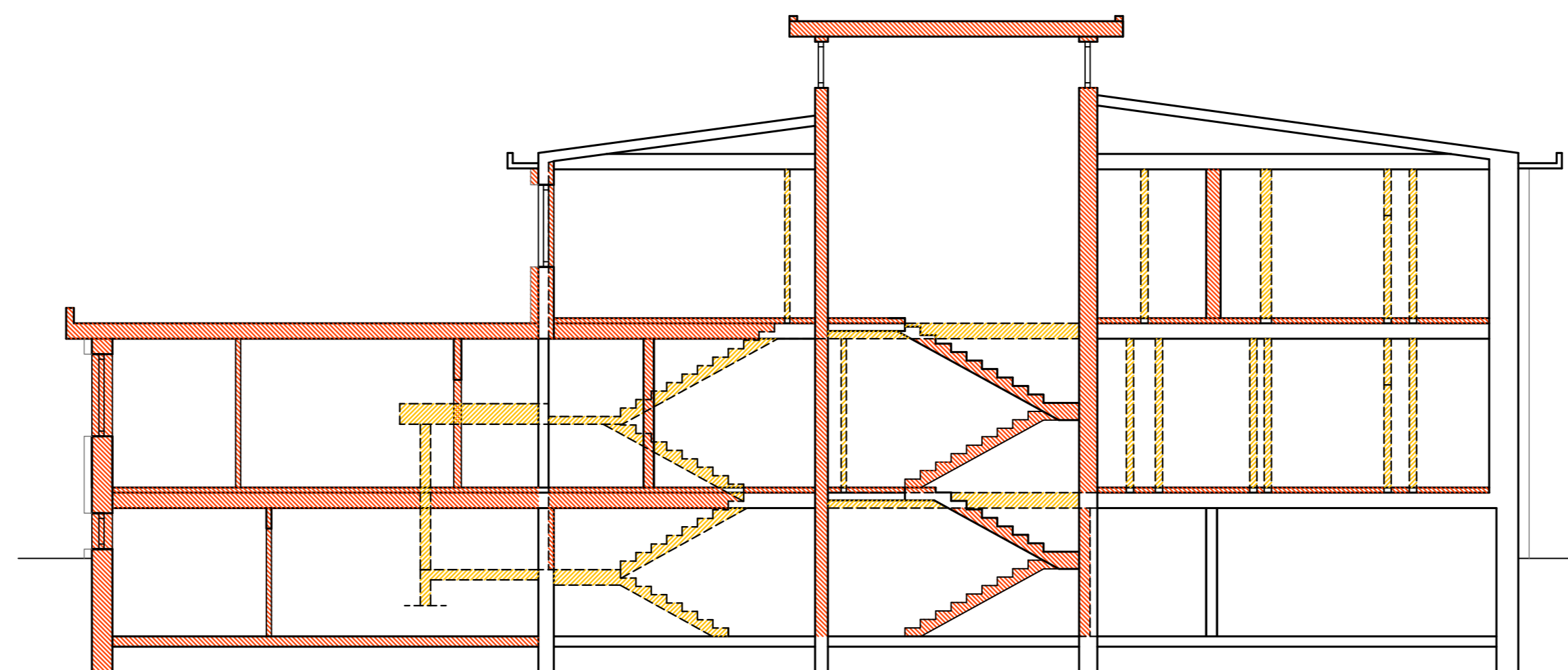
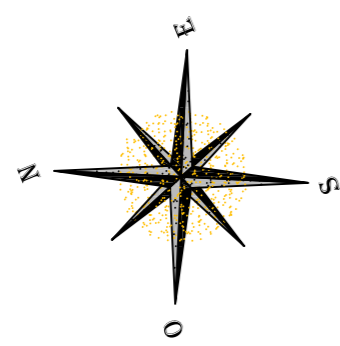

Sezione - Raffronto
(scala 1:100)

Il Committente: Comune di Tradate Piazza Mazzini, 6 21049 - Tradate (VA)	Il Progettista: Ing. CARLO DAMIANO ROSSI
Collaboratori: geom. Valentina Martini	

ubicazione intervento: via: B. Passerini Comune: Tradate (VA) foglio: 916 mapp: 1450, 5325, 5326, 5327, 5328, 5329	rif.: . file: . software: AutoCAD Architectural Desktop 2007 s/n: 34102160880
--	--

Ampliamento Tenenza Carabinieri
Studio di fattibilità

elaborato: 1.3	data: 28.01.2021 agg: 18.05.2021	EDIFICIO 1 - Zona Operativa Pianta, sezione - Raffronto
--------------------------	---	--

Rossi Ingegneri Associati - via S. Ambrogio 8 - Bolladello - tel. 0331/510025
 dr. ing. Licio Rossi
 dr. ing. Carlo Damiano Rossi
 dr. ing. Luca Clemente Rossi

A termini della vigente legge sui diritti d'autore questo disegno non potrà essere copiato, riprodotto o comunicato ad altre persone o altre senza autorizzazione dello scrivente.