

ORTOFOTO
scala 1:2000

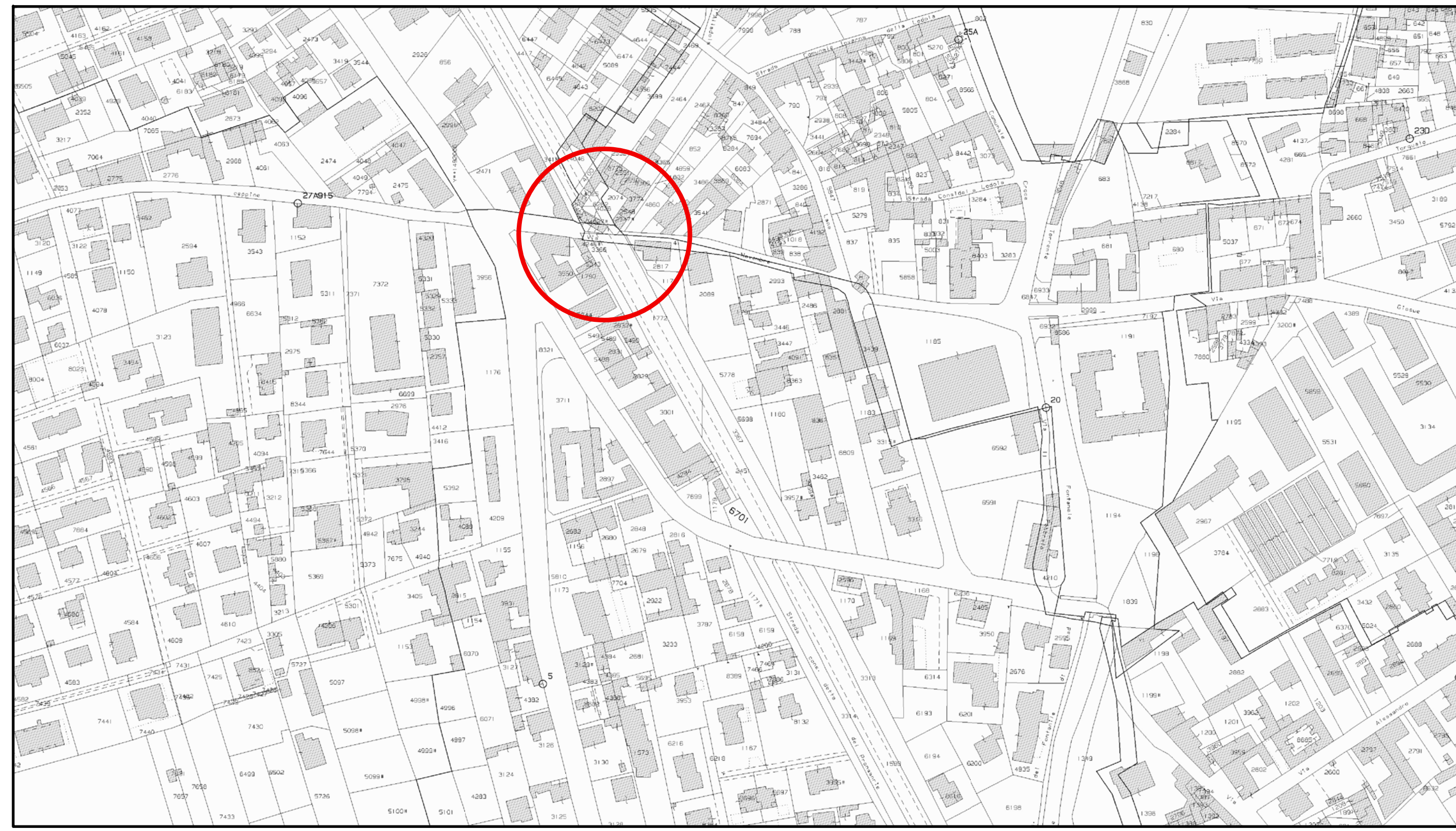

ESTRATTO DI MAPPA
scala 1:2000

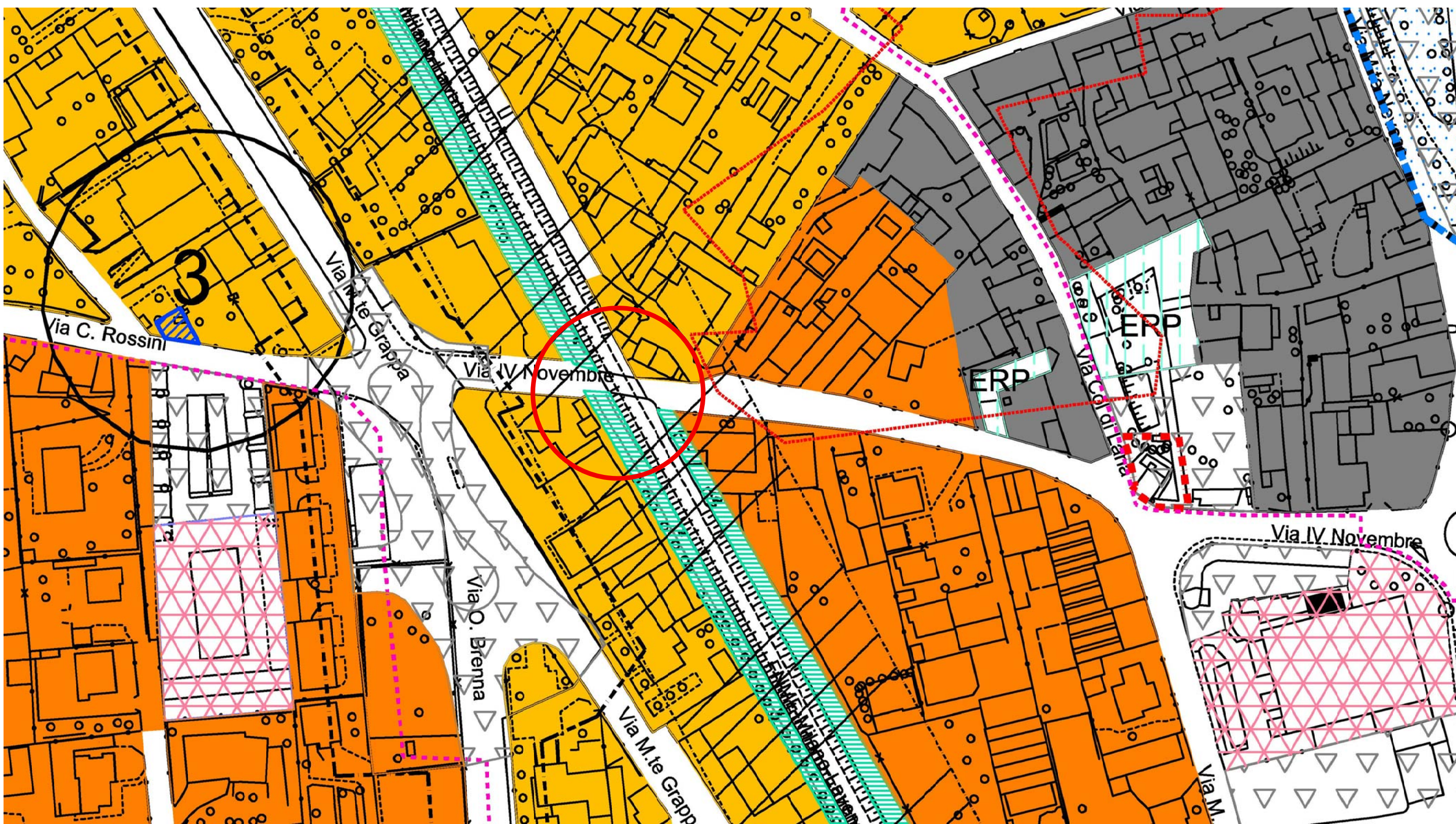

PGT - AZZONAMENTO
scala 1:1000

LEGENDA

- Confine Comunale
- Perimetro Parco Regionale Pineta di Appiano G. e Tradate
- SIC IT2020007 PINETA PEDEMONTANA
- AMBITI DI TRASFORMAZIONE**
- AT-R AMBITI DI TRASFORMAZIONE RESIDENZIALI
- ZONE RESIDENZIALI**
- ZONE VVP verde privato vincolato
- ZONE A1 PARCO E VILLE
- ZONE A2 CENTRI STORICI
- ZONE B1
- ZONE B2
- ZONE B3
- ZONE B4
- C1 ZONE C1 PLU residenziali in corso di attuazione convenzionata
- ERP ZONE C3 Ambiti di Edilizia Residenziale Pubblica attuali o da attuare

ZONE CON VINCOLI-LIMITAZIONI

- Perimetro Parco Agricolo "TRE CASTAGNI" da attuare
- Corridoi ecologici-fascia temporale valori di dotazione
- Vincolo idrogeologico
- Perimetro nuclei di antica formazione PTC Provincia di Varese scelti significative SIBA Regione Lombardia
- Beni Passaggiati D.Lgs. 42/2004 art. 136
- Beni Monumentali D.Lgs. 42/2004 art. 13
- ZONE E1 Agricole
- ZONE E2 boschive
- ZONE E3 Oro-toro-vivai
- ZONE E4 verde di connessione ecologica
- Aeroporto Varesgona ZONA C Piano di Rischio AEROPORTUALE in verifica ENAC
- Perimetro Centro abitato I. 085/71
- Zone A e B da PRG del 1985
- Perimetro Centro abitato
- Codice stradale D.lgs. 285/1992

ZONE COMMERCIALI-PRODUTTIVE

- Piani/Programmi in corso di attuazione convenzionata
- ZONE D1 PRODUTTIVE ESISTENTI
- ZONE D1 - PP
- ZONE D2 PRODUTTIVE DI ESPANSIONE
- ZONE D3 TURISTICO-RICETTIVE TERZIARIO-DIREZIONALI
- ZONE D4 COMMERCIALI ESISTENTI
- ZONE D5 COMMERCIALI DI ESPANSIONE
- Arete Standard evidenziate nel Piano de Servizi
- interscambio ferro-gomma

Simboli:

- pozzetti ad uso idropotabile
- edifici in zone agricole
- Antenna di telefonia cellulare
- vasche di raccolta acque piovane

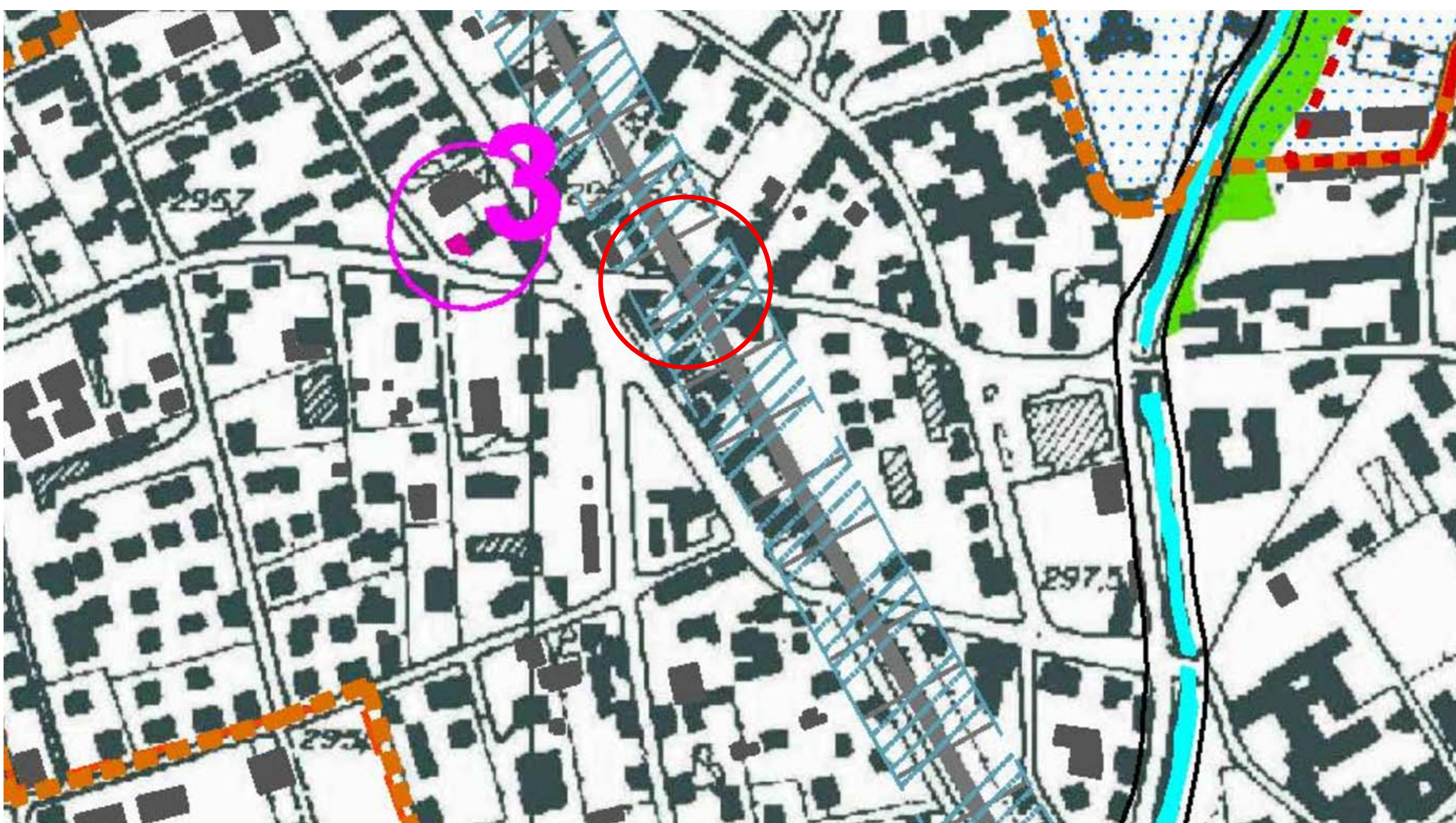

PGT - AZZONAMENTO
scala 1:2000

LEGENDA

- zona edificata esclusa da vincolo art. 142 D.Lgs. 42/2004
- zona A e B esclusa da vincolo art. 142 D.Lgs. 42/2004
- Vincolo idrogeologico
- Corsi d'acqua fascia 100 m D.Lgs. 42/2004
- Corsi d'acqua fascia 150 m D.Lgs. 42/2004
- Corsi d'acqua VINCULO DI STRADA art. 136 D.Lgs. 42/2004 art. 136
- Perimetro Vincolo di Strada art. 136 D.Lgs. 42/2004 art. 136
- Ferrovie - fascia di rispetto m 30 DPR 753/1980
- Cimiteri - fascia di rispetto m 50 DPR 285/1990
- Linee Elettriche - DPA e fascia rispetto DM 2465/2006
- Piano di rischio Aeroporto ENAC zone di rispetto specifico art. 12/0122 pre-pare ENAC
- D.Lgs. 152/2006 art. 136 D.Lgs. 152/2006 art. 136
- D.Lgs. 334/1999 art. 43
- Confine Comunale
- Confine Comune Tradate
- Piano Regionale della Pineta di Appiano Gentile e Tradate
- Beni di notevole interesse paesaggistico D.Lgs. 42/2004
- SIC IT 2020007 - PINETA Pedemontana di Appiano G.
- vincoli principali e fascia di rispetto m 30m art. 28 Regolamento Codice della Strada DPR 465 - 18/12/1992
- Pedemontana - Opere connesse Varesina ba - Fascia di rispetto
- PTCP Varese - Piano Cave di C.A. Vincoli su sottopasso G12g - cave di naeva
- Vincolo Aeroporto Malpensa
- Centro Abitato DPR 18/12/1992 - art. 43 Regolamento Codice Strada

AREE DI SALVAGUARDIA DELLE CAPTAZIONI AD USO IDROPOTABILE

- Zone di tutela esclusiva delle opere di captazione di acque destinate al consumo umano, iscritte ed abilitate esclusivamente ad opere di presa e a captazioni di servizio (art. 94 del D.Lgs. 152/06), e relativo numero identificativo del pozzo
- Zone di rispetto delle opere di captazione di acque destinate al consumo umano (con criteri temporali 1 + 45 gg) geometriche nelle quali è vietato l'insediamento dei centri di pericolo definiti dall'art. 94 del D.Lgs. 152/06 e s.m.l.
- Proposta di zona di rispetto in istruttoria, definita con criterio temporale T = 60 gg. (D.Lgs. 151/1996)
- zone di rispetto statica raggio m 200 - piazzoni allacciati alla rete ad uso potabile (zone di rispetto evidenziate da punti allacciati in altri territori comunali)

LEGENDA PIANO DI INDIRIZZO FORESTALE

- Boschi interessati da previsioni urbanistiche
- Boschi non trasformabili per trasformazioni ordinarie a fini urbanistici (art.27 e 29 NTA), di tipo areale (art.30 NTA) e speciali (art. 31 NTA)
- Boschi trasformabili ai sensi dell'art.30 NTA - trasformazioni di tipo areale
- Superficie boscosa compresa nelle previsioni del Piano Cave Provinciale (D.C.R. 6/06 del 30/09/2003)
- Superficie boscosa (L.R. 31/08 art. 43)

Regione Lombardia
Direzione Generale Infrastrutture e Mobilità

FERROVIENORD
FNMGROUP

NORD_ING
FNMGROUP

MS06 - MANUTENZIONE STRAORDINARIA SEDE E MANUFATTI DI LINEA
Progetto Esecutivo

SOTTOPASSO VEICOLARE DI VIA IV NOVEMBRE - TRADATE (VA)
PLANIMETRIE DI INQUADRAMENTO

REVISIONI	Data	Descrizione	Redatto	Controllato
3	-	-	-	-
2	-	-	-	-
1	MAG 2021	MODIFICA STRUTTURALE MANUFATTO	-	RG
0	GIU 2019	PRIMA EMISSIONE	-	RG

PROGETTISTA: NORD_ING FNMGROUP

COLLABORAZIONE: STP S.p.A. (Società a partecipazione paritetica tra Ferrovie dello Stato Italiane e FNMGROUP)

REDAZIONE: BRUCCI, LACCHI, PARATI

APPROVATO: DATA: GIU 2019

SCALA: 1:2000/1000

FILE: MS06C030A01R1_INQUADRAMENTO.DWG