

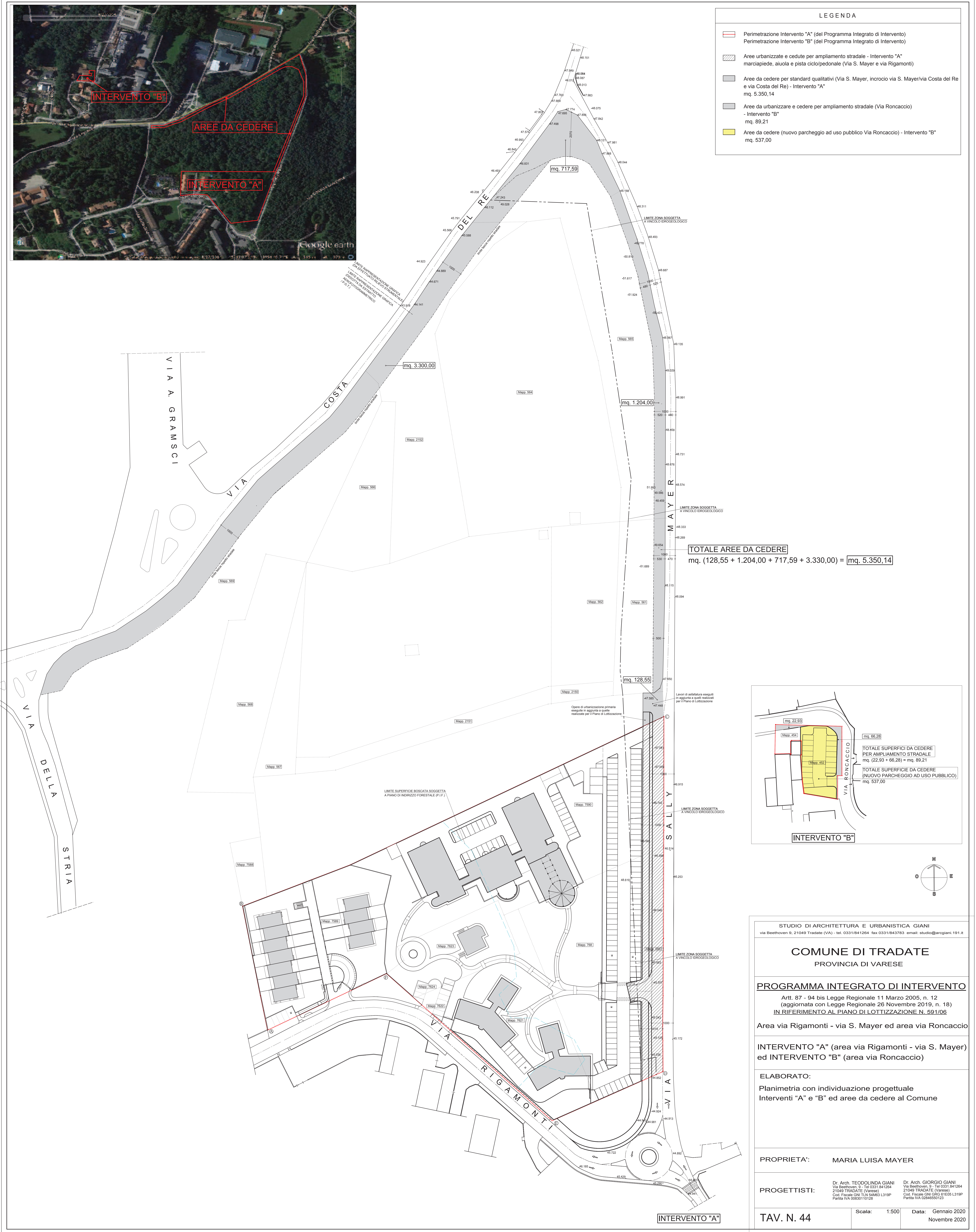

LEGENDA	
	Perimetrazione Intervento "A" (del Programma Integrato di Intervento) Perimetrazione Intervento "B" (del Programma Integrato di Intervento)
	Aree urbanizzate e cedute per ampliamento stradale - Intervento "A" marciapiede, aiuola e pista ciclo/pedonale (Via S. Mayer e via Rigamonti)
	Aree da cedere per standard qualitativi (Via S. Mayer, incrocio via S. Mayer/via Costa del Re e via Costa del Re) - Intervento "A" mq. 5.350,14
	Aree da urbanizzare e cedere per ampliamento stradale (Via Roncaccio) - Intervento "B" mq. 89,21
	Aree da cedere (nuovo parcheggio ad uso pubblico Via Roncaccio) - Intervento "B" mq. 537,00

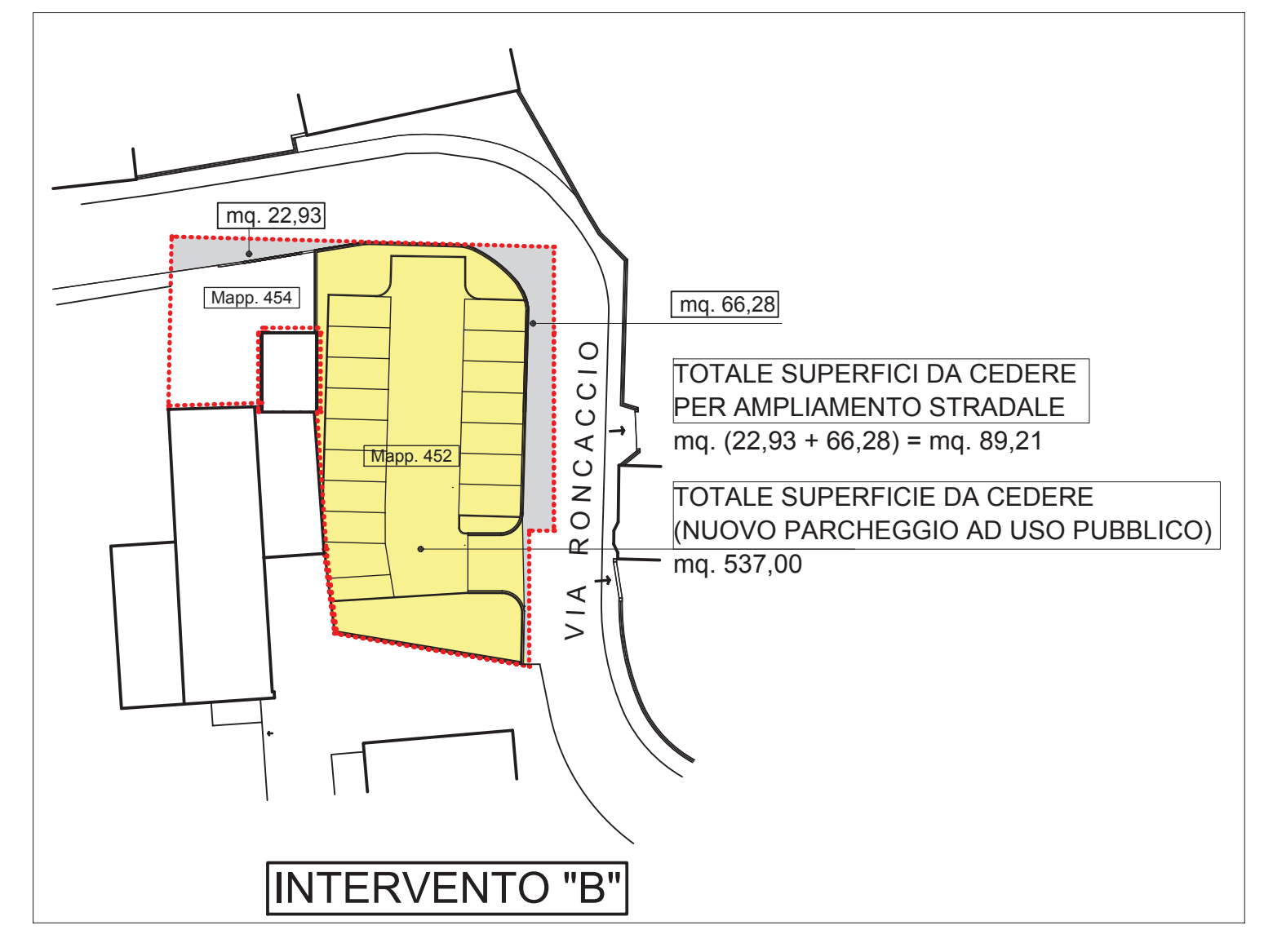

TOTALE AREE DA CEDERE
 $mq. (128,55 + 1.204,00 + 717,59 + 3.330,00) = \mathbf{mq. 5.350,14}$



STUDIO DI ARCHITETTURA E URBANISTICA GIANI
 via Beethoven 9, 21049 Tradate (VA) - tel. 0331/841264 fax 0331/843783 email: studio@giargiani.it

COMUNE DI TRADATE
 PROVINCIA DI VARESE

PROGRAMMA INTEGRATO DI INTERVENTO
 Artt. 87 - 94 bis Legge Regionale 11 Marzo 2005, n. 12
 (aggiornata con Legge Regionale 26 Novembre 2019, n. 18)
 IN RIFERIMENTO AL PIANO DI LOTTIZZAZIONE N. 591/06

Area via Rigamonti - via S. Mayer ed area via Roncaccio

INTERVENTO "A" (area via Rigamonti - via S. Mayer)
ed INTERVENTO "B" (area via Roncaccio)

ELABORATO:
 Planimetria con individuazione progettuale
 Interventi "A" e "B" ed aree da cedere al Comune

PROPRIETA': MARIA LUISA MAYER

PROGETTISTI:
 Dr. Arch. TEODOLINDA GIANI
 Via Beethoven, 9 - Tel. 0331/841264
 21049 TRADATE (Varese)
 Cod. Fiscale 01671430128
 Partita IVA 0284650128

Dr. Arch. GIORGIO GIANI
 Via Beethoven, 9 - Tel. 0331/841264
 21049 TRADATE (Varese)
 Cod. Fiscale 01671430128
 Partita IVA 0284650128

TAV. N. 44 Scala: 1:500 Data: Gennaio 2020
 Novembre 2020