

PIANO TERRENO

SLP= mq. (736,89 + 57,87) = mq. 794,76

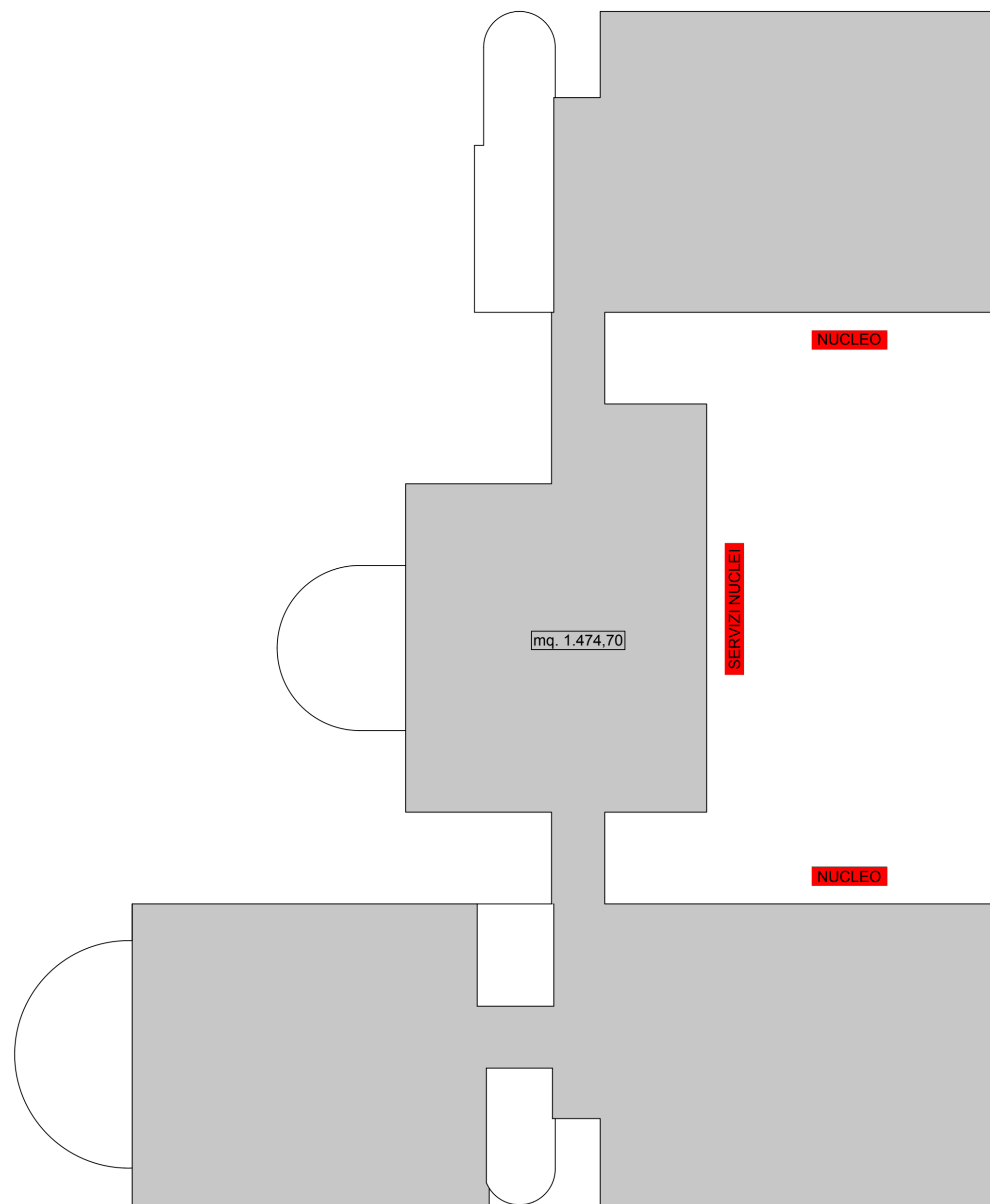

PIANO PRIMO

SLP= mq. 1.474,70

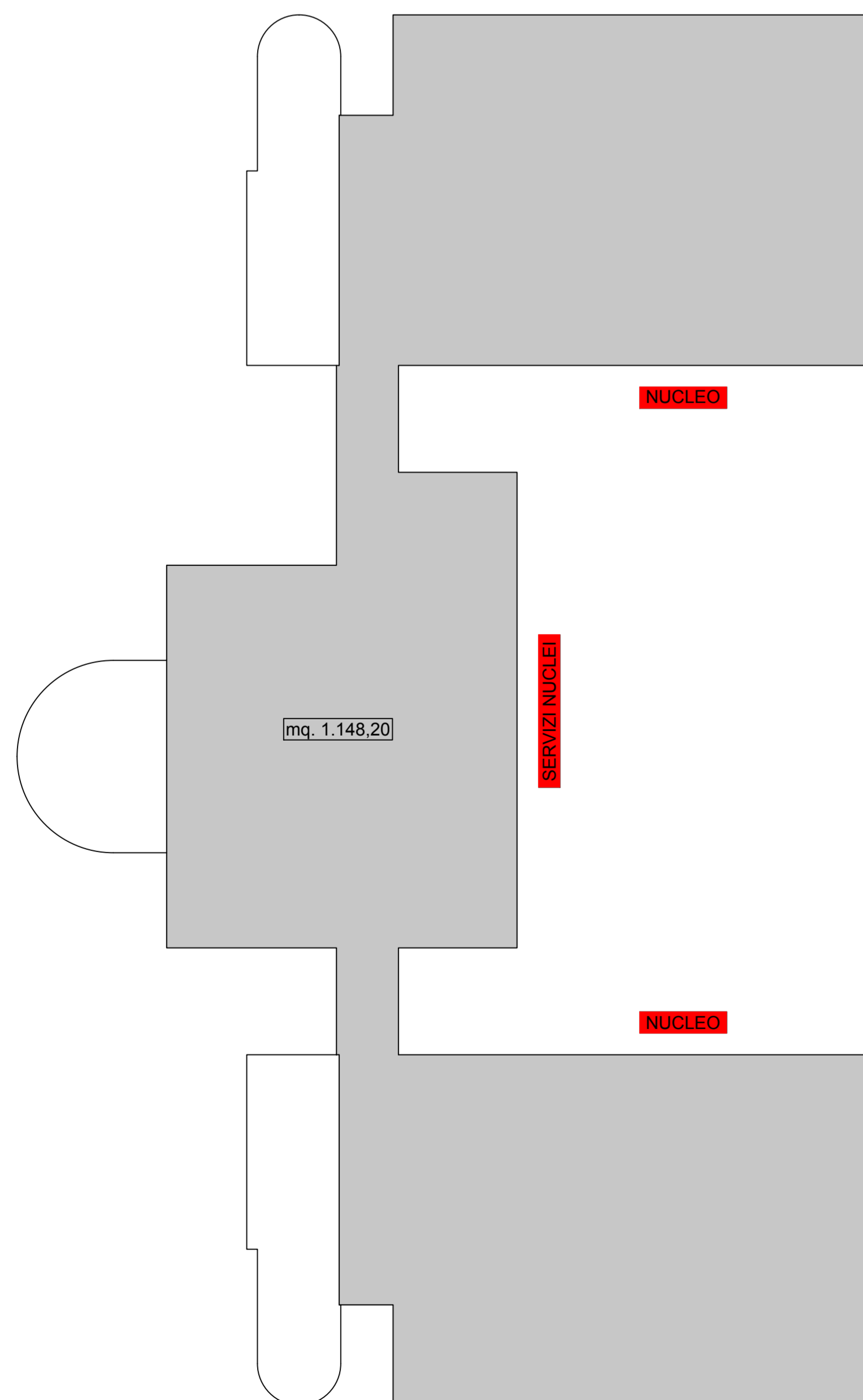

PIANO SECONDO

SLP = mq. 1.148,20

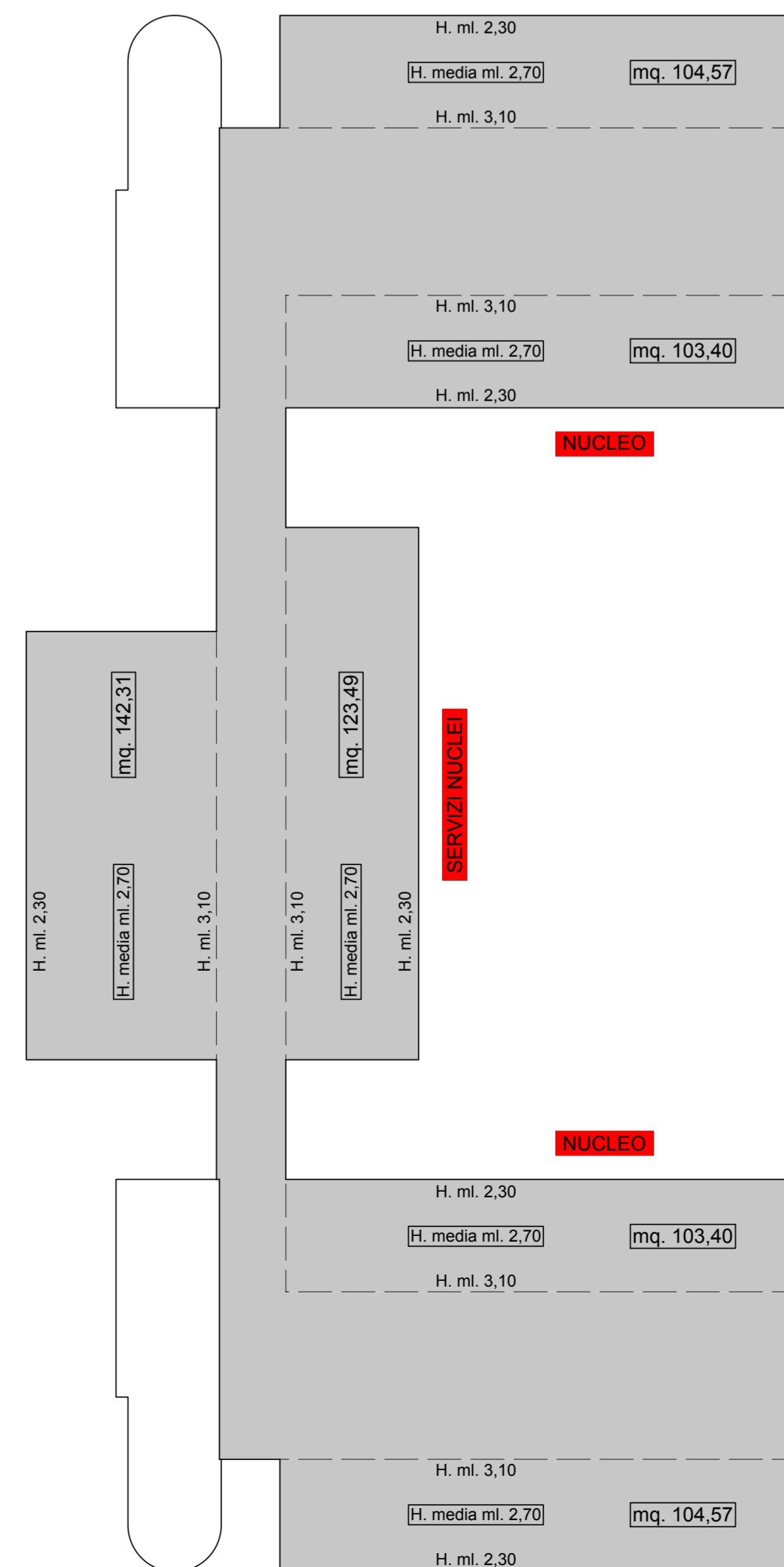

PIANO TERZO

SLP = mq. (103,40+104,57+142,31+123,49+466,46+103,40+104,57) = mq. 1.148,20

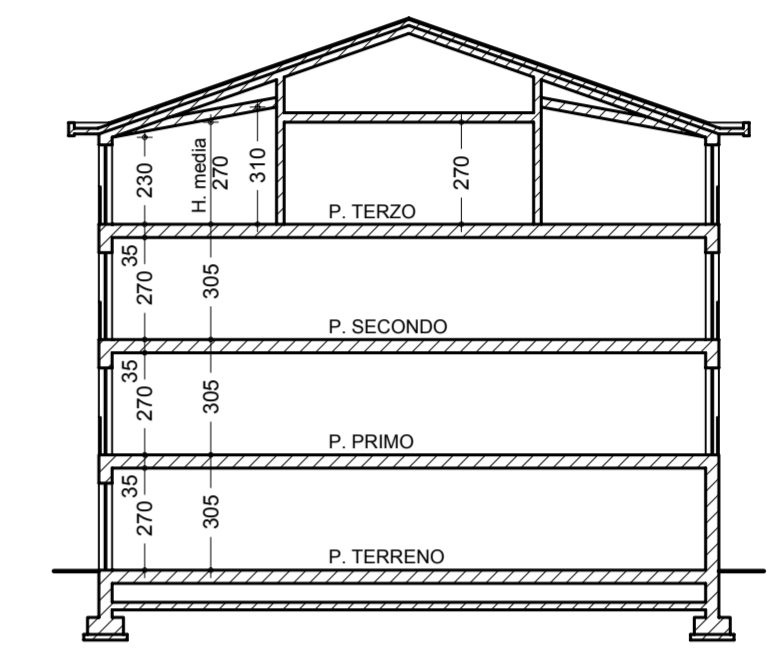

SEZIONE TIPO - NUCLEO

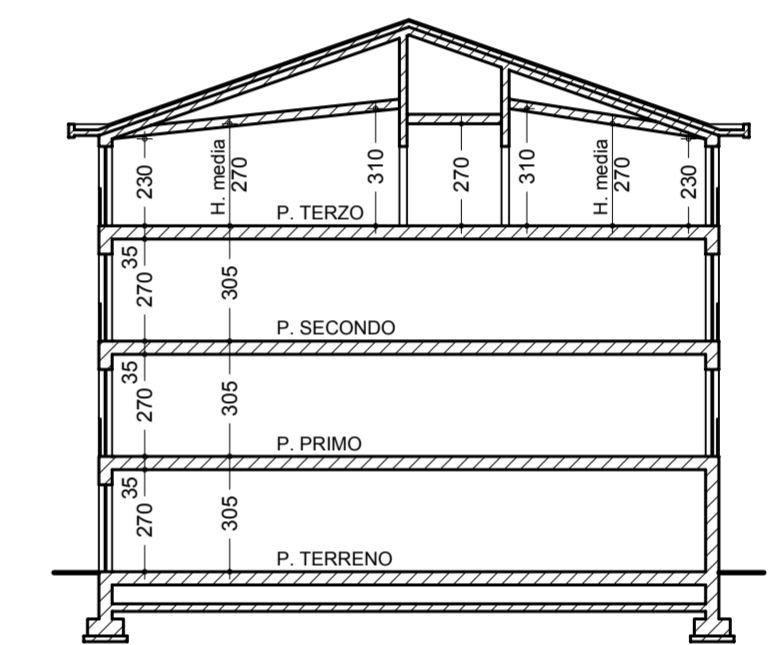

SEZIONE TIPO - SERVIZI NUCLEI

SLP - STRUTTURA PER ANZIANI
mq. (794,76+ 1.474,70 + 1.148,20 +1.148,20) = mq. 4.565,86

STUDIO DI ARCHITETTURA E URBANISTICA GIANI
via Beethoven 9, 21049 Tradate (VA) - tel. 0331/841264 fax 0331/843783 email: studio@argciani.191.it

COMUNE DI TRADATE
PROVINCIA DI VARESE

PROGRAMMA INTEGRATO DI INTERVENTO

Artt. 87 - 94 bis Legge Regionale 11 Marzo 2005, n. 12
(aggiornata con Legge Regionale 26 Novembre 2019, n. 18)
IN RIFERIMENTO AL PIANO DI LOTTIZZAZIONE N. 591/06

Area via Rigamonti - via S. Mayer ed area via Roncaccio

INTERVENTO "A" (area via Rigamonti - via S. Mayer)
PROGETTO

ELABORATO:
Calcolo SLP
Struttura ricettiva per anziani

PROPRIETA': MARIA LUISA MAYER

PROGETTISTI: Dr. Arch. TEODOLINDA GIANI
Via Beethoven, 9 - Tel 0331.841264
21049 TRADATE (Varese)
Cod. Fiscale GNI GRG 61E05 L319P
Partita IVA 02846550123
Dr. Arch. GIORGIO GIANI
Via Beethoven, 9 - Tel 0331.841264
21049 TRADATE (Varese)
Cod. Fiscale GNI GRG 61E05 L319P
Partita IVA 02846550123

TAV. N. 34

Scala: 1:200 Data: Gennaio 2020