

PIANO TERRA

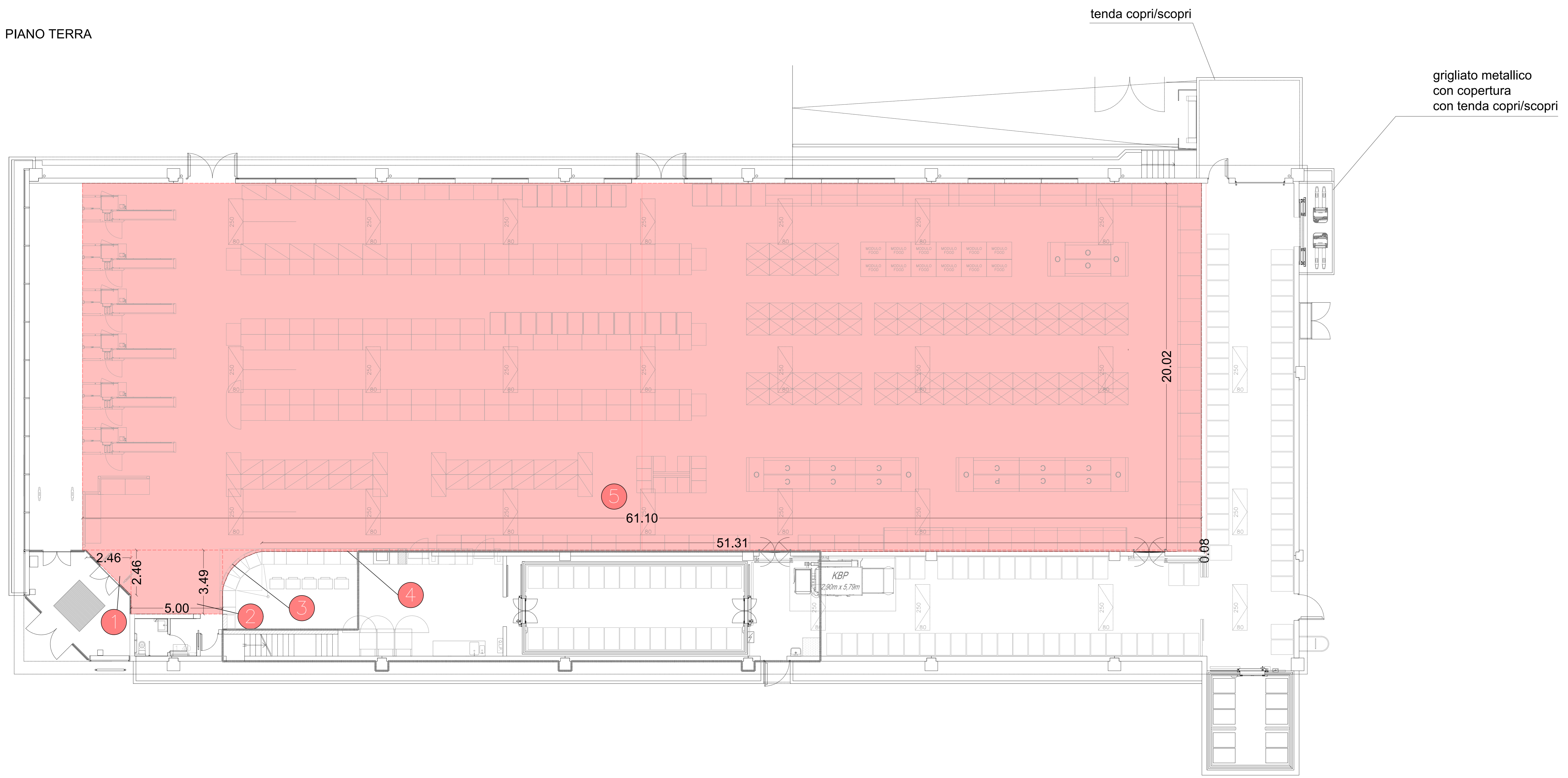

STRALCIO LOC. AUSILIARI - PIANO PRIMO

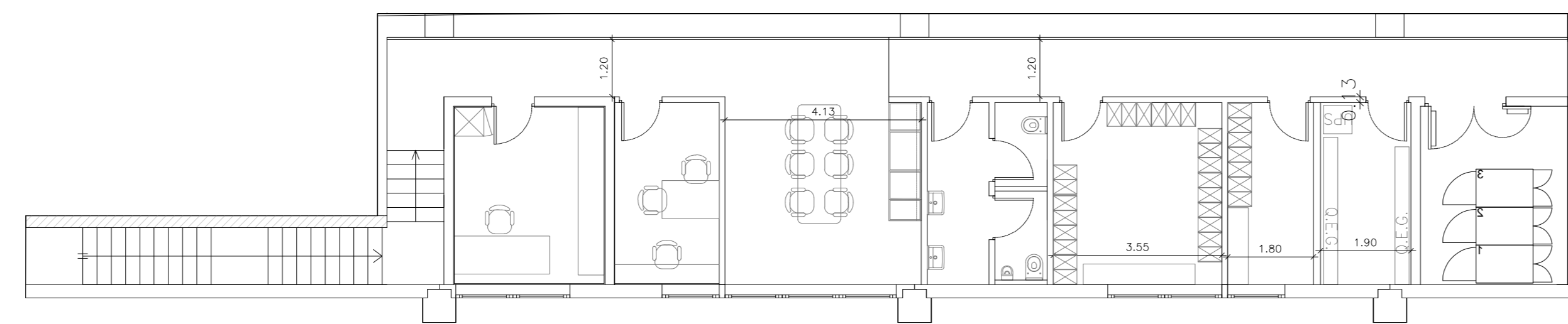

LEGGENDA

Superficie lorda di pavimento 1.249,23 mq

SUP. DI VENDITA				
Poligono 1	2,46	x	2,46	/ 2 = 3,03 mq
Poligono 2	5,00	x	3,49	= 17,44 mq
Poligono 3	dedotto da supporto autocad			= 1,43 mq
Poligono 4	51,31	x	0,08	= 4,10 mq
Poligono 5	61,10	x	20,02	= 1223,22 mq
Totale				= 1249,23 mq

ARCHISTUDIO
CARLO TAGLIORETTI ARCHITETTO

corso Matteotti, n.19 - 21049 Tradate VA - tel/fax +390331811332 - info@archistudiotalglioretti.com
Albo degli Architetti della Provincia di Varese n.1754 - P.Iva 02581160120 - c.f.TGLCR64L07P205E

G.B. & PARTNERS S.r.l.
PROGETTI E SERVIZI IMMOBILIARI
Società a partecipazione
societaria di 3 soci
Sede: 22010 Tradate (VA)
Via: 0377 434454
E-mail: gbp@gbpartners.it
www.gbpartners.it
P.IVA n. 03845020222 - C.F. 03845020222

N°	DATA	DESCRIZIONE MOTIVAZIONE DELL'AGGIORNAMENTO	STUDIO	DIS.	Il Progettista
00	31-03-2020	Prima emissione	G.B. & P.	RA	
					Il Direttore Lavori
					L'Impresa
					Il Committente
					Orientamento

Progetto PROGRAMMA INTEGRATO DI INTERVENTO IN VARIANTE AL PGT VIGENTE DEL COMUNE DI TRADATE PER INSEDIAMENTO DI MSV IN VIA MONTE GRAPPA N.7	Committente MEGIP S.R.L.	Scala 1:200
		Data 31/03/2020
Tipo tavola ARCHITETTONICO	Tavola nr. A	
Serie PROGRAMMA INTEGRATO DI INTERVENTO	Segna/ Serie PII	
	Numero/ variante 14	
Titolo STATO DI PROGETTO VERIFICHE PLANIVOLUMETRICHE - SUP. DI VENDITA	Age 00	

Documento di proprietà della Società G.B. & Partners S.r.l. È vietata la riproduzione. Tutti i diritti sono riservati.