



SCHEDE DI RILEVAZIONE
PER LA
REVISIONE PERIODICA DELLE PARTECIPAZIONI
da approvarsi entro il 31/12/2020
(Art. 20, c. 1, TUSP)

Dati relativi alle partecipazioni detenute al
31/12/2019

1. Introduzione

Si riporta la rappresentazione grafica della struttura delle società partecipate direttamente e indirettamente dal Comune di Tradate.

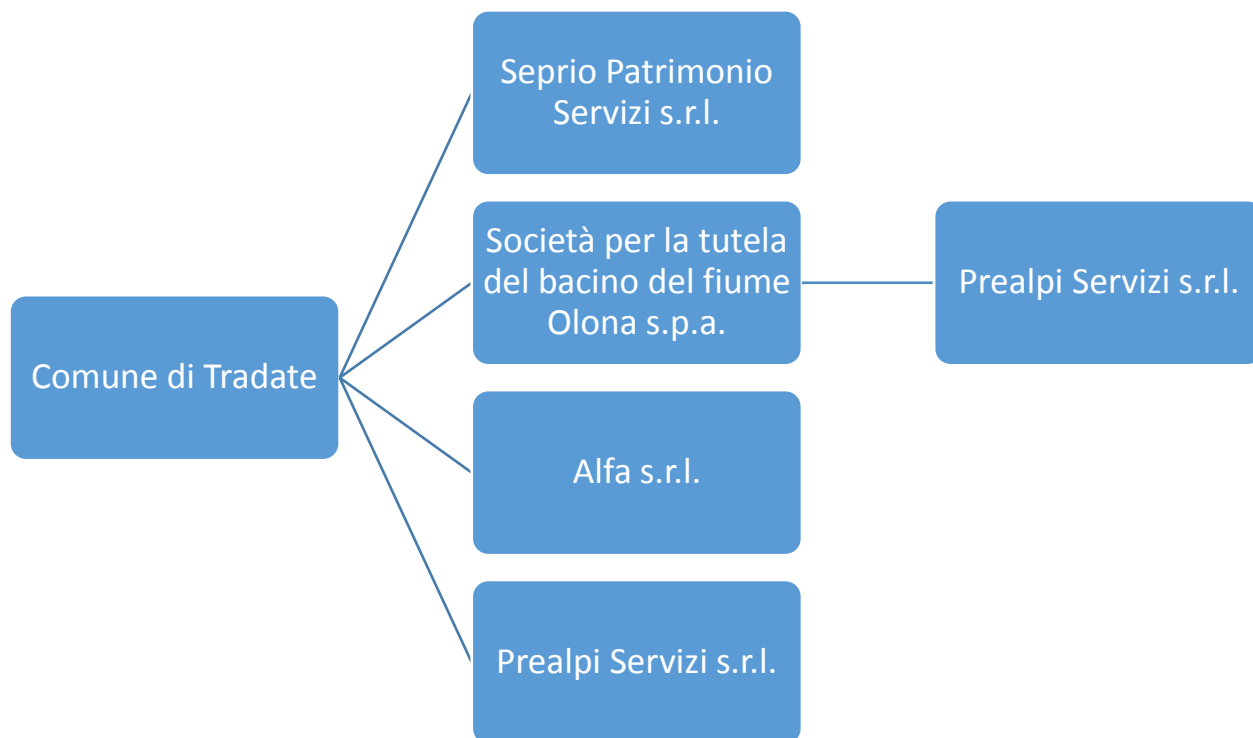

2. Ricognizione delle partecipazioni societarie possedute direttamente o indirettamente

Si riporta una tabella riepilogativa di tutte le partecipazioni detenute direttamente e tabelle riepilogative delle partecipazioni detenute indirettamente attraverso ciascuna tramite.

Partecipazioni dirette

NOME PARTECIPATA	CODICE FISCALE PARTECIPATA	QUOTA DI PARTECIPAZIONE	ESITO DELLA RILEVAZIONE	NOTE
SEPRIO PARTRIMONIO SERVIZI S.R.L.	02520600129	100	Mantenimento	
Società per la tutela ambientale del Bacino del Fiume Olona S.p.A.	02487650125	5,81	Fusione per incorporazione in Alfa s.r.l.	L'atto di fusione è previsto per il 18 dicembre 2020
ALFA s.r.l.	03481930125	1,62	Mantenimento	
PREALPI SERVIZI S.R.L.	02945490122	0,93	Dismissione	Occorre procedere alla dismissione della partecipazione in quanto, a far data dal 20 luglio 2020, è stato realizzato il passaggio della gestione del servizio in discorso da Prealpi Servizi ad Alfa. Inoltre in data il 29.10.2020 Alfa s.r.l., gestore unico per tutta la

				Provincia di Varese, ha rogato l'atto per la cessione da parte di Prealpi Servizi s.r.l. del ramo di azienda relativo alla gestione acquedotto a far a data dal 1.11.2020
--	--	--	--	---

Partecipazioni indirette detenute attraverso: Società per la tutela ambientale del Bacino del Fiume Olona S.p.A.

NOME PARTECIPATA	CODICE FISCALE PARTECIPATA	QUOTA DI PARTECIPAZIONE DETENUTA DALLA TRAMITE	ESITO DELLA RILEVAZIONE	NOTE
PREALPI SERVIZI S.R.L.	02945490122	8,66	Mantenimento	La partecipazione confluirà in Alfa s.r.l. a seguito di fusione per incorporazione della Società per la tutela ambientale del Bacino del Fiume Olona S.p.A.

3. Informazioni di dettaglio sulle singole partecipazioni

1	SEPRIO PATRIMONIO SERVIZI S.R.L. – CF 02520600129
---	---

Scheda di dettaglio

DATI ANAGRAFICI DELLA PARTECIPATA

NOME DEL CAMPO	
Codice Fiscale	02520600129
Denominazione	SEPRIO PATRIMONIO SERVIZI S.R.L.
Anno di costituzione della società	2006
Forma giuridica	Società a responsabilità limitata
Stato della società	La società è attiva
Società con azioni quotate in mercati regolamentati ⁽²⁾	No
Società che ha emesso strumenti finanziari quotati in mercati regolamentati (ex TUSP) ⁽²⁾	No

SEDE LEGALE DELLA PARTECIPATA

NOME DEL CAMPO	
Stato	Italia

NOME DEL CAMPO	
Provincia	VARESE
Comune	TRADATE
CAP	21049
Indirizzo	VIA PAVIA 30
Telefono	0331/1675551
FAX	0331/1675527
Email	info@sepriopatrimonio.it

SETTORE DI ATTIVITÀ DELLA PARTECIPATA

NOME DEL CAMPO	
Attività 1	38.11.00 Raccolta di rifiuti non pericolosi
Attività 2	49.41.00 Trasporto merci su strada
Attività 3	47.73.10 Farmacia

ULTERIORI INFORMAZIONI SULLA PARTECIPATA

NOME DEL CAMPO	
Società in house	si
Previsione nello statuto di limiti sul fatturato	no
Società contenuta nell'allegato A al D.Lgs. n. 175/2016	NO
Società a partecipazione pubblica di diritto singolare (art.1, c. 4, lett. A)	no
La partecipata svolge attività economiche protette da diritti speciali o esclusivi insieme con altre attività svolte in regime di mercato	no

NOME DEL CAMPO	
Società esclusa dall'applicazione dell'art. 4 con DPCM (art. 4, c. 9)	no
Società esclusa dall'applicazione dell'art. 4 con provvedimento del Presidente della Regione o delle Prov. Autonome (art. 4, c. 9)	no

DATI DI BILANCIO PER LA VERIFICA TUSP

NOME DEL CAMPO	Anno 2019
Tipologia di attività svolta	Attività produttive di beni e servizi
Numero medio di dipendenti	27
Numero dei componenti dell'organo di amministrazione	1
Compenso dei componenti dell'organo di amministrazione	0
Numero dei componenti dell'organo di controllo	0
Compenso dei componenti dell'organo di controllo	0

NOME DEL CAMPO	2019	2018	2017	2016	2015
Approvazione bilancio	SI	SI	sì	sì	sì
Risultato d'esercizio	172.061	196.252	103.201	182.784	40.759

Attività produttive di beni e servizi o Distretti tecnologici

Compilare la seguente sotto-sezione se la "Tipologia di attività svolta" dalla partecipata è: "Attività produttive di beni e servizi" o "Attività di promozione e sviluppo di progetti di ricerca finanziati (Distretti tecnologici)".

NOME DEL CAMPO	2019	2018	2017
A1) Ricavi delle vendite e delle prestazioni	3.429.411	3.573.914	3.440.312
A5) Altri Ricavi e Proventi	135.113	89.476	101.397

di cui Contributi in conto esercizio	0	0	0
---	---	---	---

Attività di Holding

La società partecipata non svolge attività consistenti nell'assunzione di partecipazioni in società esercenti attività diverse da quella creditizia e finanziaria (Holding)".

Attività bancarie e finanziarie

La società partecipata non svolge attività bancarie e/o finanziarie.

Attività assicurative

La società partecipata non svolge attività assicurative.

QUOTA DI POSSESSO (quota diretta e/o indiretta)

NOME DEL CAMPO	INDICAZIONI PER LA COMPILAZIONE
Tipologia di Partecipazione	Partecipazione diretta
Quota diretta ⁽⁵⁾	100

QUOTA DI POSSESSO – TIPO DI CONTROLLO

NOME DEL CAMPO	INDICAZIONI PER LA COMPILAZIONE
Tipo di controllo	controllo solitario - maggioranza dei voti esercitabili nell'assemblea ordinaria

INFORMAZIONI ED ESITO PER LA RAZIONALIZZAZIONE

NOME DEL CAMPO	Indicazioni per la compilazione
Partecipazione ancora detenuta alla data di adozione del provvedimento	Si
Società controllata da una quotata	No

NOME DEL CAMPO	INDICAZIONI PER LA COMPILAZIONE
La partecipata svolge un'attività di produzione di beni e servizi a favore dell'Amministrazione?	Si
Attività svolta dalla Partecipata	produzione di un servizio di interesse generale (Art. 4, c. 2, lett. a)
Descrizione dell'attività	Raccolta trasporto e smaltimento rifiuti non pericolosi e farmacia comunale
Quota % di partecipazione detenuta dal soggetto privato	0
Svolgimento di attività analoghe a quelle svolte da altre società (art.20, c.2 lett.c)	no
Necessità di contenimento dei costi di funzionamento (art.20, c.2 lett.f)	no
Necessità di aggregazione di società (art.20, c.2 lett.g)	no
L'Amministrazione ha fissato, con proprio provvedimento, obiettivi specifici sui costi di funzionamento della partecipata? (art.19, c.5)	no
Esito della revisione periodica	mantenimento senza interventi
Note	

*Scheda di dettaglio***DATI ANAGRAFICI DELLA PARTECIPATA**

NOME DEL CAMPO	
Codice Fiscale	95014020127
Denominazione	SOCIETA' PER LA TUTALE AMBIENTALE DEL BACINO DEL FIUME OLONA S.P.A.
Anno di costituzione della società	2006
Forma giuridica	Società per azioni
Stato della società	La società è attiva
Società con azioni quotate in mercati regolamentati ⁽²⁾	NO
Società che ha emesso strumenti finanziari quotati in mercati regolamentati (ex TUSP) ⁽²⁾	NO

SEDE LEGALE DELLA PARTECIPATA

NOME DEL CAMPO	
Stato	Italia
Provincia	VARESE
Comune	VARESE
CAP	21100
Indirizzo	PIAZZA LIBERTA' 1
Telefono	0332 836926
FAX	0332 836932
Email	Presidente.Olona@pec.societaecologiche.net

SETTORE DI ATTIVITÀ DELLA PARTECIPATA

NOME DEL CAMPO	
Attività 1	37.00.00

ULTERIORI INFORMAZIONI SULLA PARTECIPATA

NOME DEL CAMPO	
Società in house	si
Previsione nello statuto di limiti sul fatturato ⁽³⁾	no
Società contenuta nell'allegato A al D.Lgs. n. 175/2016	NO
Società a partecipazione pubblica di diritto singolare (art.1, c. 4, lett. A)	no
La partecipata svolge attività economiche protette da diritti speciali o esclusivi insieme con altre attività svolte in regime di mercato	no
Società esclusa dall'applicazione dell'art. 4 con DPCM (art. 4, c. 9)	no
Società esclusa dall'applicazione dell'art. 4 con provvedimento del Presidente della Regione o delle Prov. Autonome (art. 4, c. 9)	no

DATI DI BILANCIO PER LA VERIFICA TUSP

NOME DEL CAMPO	Anno 2019
Tipologia di attività svolta	Attività produttive di beni e servizi
Numero medio di dipendenti	2,1
Numero dei componenti dell'organo di amministrazione	1
Compenso dei componenti dell'organo di amministrazione	11.800
Numero dei componenti dell'organo di controllo	5

NOME DEL CAMPO	Anno 2019
Compenso dei componenti dell'organo di controllo	18.604

NOME DEL CAMPO	2019	2018	2017	2016	2015
Approvazione bilancio	SI	si	sì	sì	sì
Risultato d'esercizio	- 874.062	+ 3.839	- 569.731	25.999	168

Attività produttive di beni e servizi o Distretti tecnologici

Compilare la seguente sotto-sezione se la "Tipologia di attività svolta" dalla partecipata è: "Attività produttive di beni e servizi" o "Attività di promozione e sviluppo di progetti di ricerca finanziati (Distretti tecnologici)".

NOME DEL CAMPO	2019	2018	2017
A1) Ricavi delle vendite e delle prestazioni	7.291.519	6.802.876	6.677.373
A5) Altri Ricavi e Proventi	185.726	262.837	49.984
di cui Contributi in conto esercizio	0	0	0

Attività di Holding

La società partecipata non svolge attività consistenti nell'assunzione di partecipazioni in società esercenti attività diverse da quella creditizia e finanziaria (Holding)".

Attività bancarie e finanziarie

La società partecipata non svolge attività bancarie e/o finanziarie.

Attività assicurative

La società partecipata non svolge attività assicurative.

QUOTA DI POSSESSO (quota diretta e/o indiretta)

NOME DEL CAMPO	INDICAZIONI PER LA COMPILAZIONE
Tipologia di Partecipazione	Partecipazione diretta

NOME DEL CAMPO	INDICAZIONI PER LA COMPILAZIONE
Quota diretta ⁽⁵⁾	5,81

QUOTA DI POSSESSO – TIPO DI CONTROLLO

NOME DEL CAMPO	INDICAZIONI PER LA COMPILAZIONE
Tipo di controllo	controllo congiunto per effetto di norme statutarie

INFORMAZIONI ED ESITO PER LA RAZIONALIZZAZIONE

NOME DEL CAMPO	Indicazioni per la compilazione
Partecipazione ancora detenuta alla data di adozione del provvedimento	Si
Società controllata da una quotata	No

NOME DEL CAMPO	INDICAZIONI PER LA COMPILAZIONE
La partecipata svolge un'attività di produzione di beni e servizi a favore dell'Amministrazione?	Si
Attività svolta dalla Partecipata	produzione di un servizio di interesse generale (Art. 4, c. 2, lett. a)
Descrizione dell'attività	Servizio idrico integrato
Quota % di partecipazione detenuta dal soggetto privato ⁽⁸⁾	0
Svolgimento di attività analoghe a quelle svolte da altre società (art.20, c.2 lett.c)	si
Necessità di contenimento dei costi di funzionamento (art.20, c.2 lett.f)	no
Necessità di aggregazione di società (art.20, c.2 lett.g)	no

NOME DEL CAMPO	INDICAZIONI PER LA COMPILAZIONE
L'Amministrazione ha fissato, con proprio provvedimento, obiettivi specifici sui costi di funzionamento della partecipata? (art.19, c.5)	no
Esito della ricognizione	razionalizzazione
Note*	E' in corso di perfezionamento la fusione per incorporazione in Alfa s.r.l. gestore unico per tutta la Provincia di Varese per il settore idrico integrato. L'atto di fusione è previsto per il 18 dicembre 2020

3 ALFA S.R.L. – CF 03481930125

Scheda di dettaglio

DATI ANAGRAFICI DELLA PARTECIPATA

NOME DEL CAMPO	
Codice Fiscale	03481930125
Denominazione	ALFA S.R.L.
Anno di costituzione della società	10/06/2015
Forma giuridica	Società a responsabilità limitata
Stato della società	La società è attiva
Società con azioni quotate in mercati regolamentati ⁽²⁾	NO
Società che ha emesso strumenti finanziari quotati in mercati regolamentati (ex TUSP) ⁽²⁾	NO

SEDE LEGALE DELLA PARTECIPATA

NOME DEL CAMPO	
Stato	Italia
Provincia	VARESE

NOME DEL CAMPO	
Comune	VARESE
CAP	21100
Indirizzo	VIA CARROBBIO 3
Telefono	0331 226.766
FAX	0331 226.707
Email	info@alfasii.it

SETTORE DI ATTIVITÀ DELLA PARTECIPATA

NOME DEL CAMPO	
Attività 1	36.00.00 Raccolta, trattamento e fornitura di acqua

ULTERIORI INFORMAZIONI SULLA PARTECIPATA

NOME DEL CAMPO	
Società in house	si
Previsione nello statuto di limiti sul fatturato ⁽³⁾	si
Società contenuta nell'allegato A al D.Lgs. n. 175/2016	NO
Società a partecipazione pubblica di diritto singolare (art.1, c. 4, lett. A)	no
La partecipata svolge attività economiche protette da diritti speciali o esclusivi insieme con altre attività svolte in regime di mercato	no
Società esclusa dall'applicazione dell'art. 4 con DPCM (art. 4, c. 9)	no
Società esclusa dall'applicazione dell'art. 4 con provvedimento del Presidente della Regione o delle Prov. Autonome (art. 4, c. 9)	no

DATI DI BILANCIO PER LA VERIFICA TUSP

NOME DEL CAMPO	Anno 2019
Tipologia di attività svolta	Attività produttive di beni e servizi
Numero medio di dipendenti	136
Numero dei componenti dell'organo di amministrazione	5
Compenso dei componenti dell'organo di amministrazione	107.958*
Numero dei componenti dell'organo di controllo	3
Compenso dei componenti dell'organo di controllo	32.944

*si tratta del dato risultante da bilancio di esercizio 2019 inferiore al compenso deliberato dall'assemblea, pari a 130.000 euro, in quanto, per alcuni mesi del 2019, il CdA è stato composto da 3 componenti

NOME DEL CAMPO	2019	2018	2017	2016	2015
Approvazione bilancio	SI	SI	sì	sì	sì
Risultato d'esercizio	11.146.627	6.532.056	1.247.732	290.722	36.292

Attività produttive di beni e servizi o Distretti tecnologici

Compilare la seguente sotto-sezione se la "Tipologia di attività svolta" dalla partecipata è: "Attività produttive di beni e servizi" o "Attività di promozione e sviluppo di progetti di ricerca finanziati (Distretti tecnologici)".

NOME DEL CAMPO	2019	2018	2017
A1) Ricavi delle vendite e delle prestazioni	44.285.605	30.657.184	19.214.006
A5) Altri Ricavi e Proventi	1.273.314	1.591.592	816.088
di cui Contributi in conto esercizio	149.885	54.369	30.540

Attività di Holding

La società partecipata non svolge attività consistenti nell'assunzione di partecipazioni in società esercenti attività diverse da quella creditizia e finanziaria (Holding)".

Attività bancarie e finanziarie

La società partecipata non svolge attività bancarie e/o finanziarie.

Attività assicurative

La società partecipata non svolge attività assicurative.

QUOTA DI POSSESSO (quota diretta e/o indiretta)

NOME DEL CAMPO	INDICAZIONI PER LA COMPILAZIONE
Tipologia di Partecipazione	Partecipazione diretta
Quota diretta ⁽⁵⁾	1,62

QUOTA DI POSSESSO – TIPO DI CONTROLLO

NOME DEL CAMPO	INDICAZIONI PER LA COMPILAZIONE
Tipo di controllo	controllo congiunto per effetto di norme statutarie

INFORMAZIONI ED ESITO PER LA RAZIONALIZZAZIONE

NOME DEL CAMPO	Indicazioni per la compilazione
Partecipazione ancora detenuta alla data di adozione del provvedimento	Si
Società controllata da una quotata	No

NOME DEL CAMPO	INDICAZIONI PER LA COMPILAZIONE
La partecipata svolge un'attività di produzione di beni e servizi a favore dell'Amministrazione?	Si
Attività svolta dalla Partecipata	produzione di un servizio di interesse generale (Art. 4, c. 2, lett. a)

NOME DEL CAMPO	INDICAZIONI PER LA COMPILAZIONE
Descrizione dell'attività	Servizio idrico integrato
Quota % di partecipazione detenuta dal soggetto privato	0
Svolgimento di attività analoghe a quelle svolte da altre società (art.20, c.2 lett.c)	no
Necessità di contenimento dei costi di funzionamento (art.20, c.2 lett.f)	no
Necessità di aggregazione di società (art.20, c.2 lett.g)	no
L'Amministrazione ha fissato, con proprio provvedimento, obiettivi specifici sui costi di funzionamento della partecipata? (art.19, c.5) ⁽⁹⁾	no
Esito della ricognizione	mantenimento senza interventi
Note	

4

PREALPI SERVIZI S.R.L. – CF 02945490122

*Scheda di dettaglio***DATI ANAGRAFICI DELLA PARTECIPATA**

NOME DEL CAMPO	
Codice Fiscale	02945490122
Denominazione	PREALPI SERVIZI S.R.L.
Anno di costituzione della società	2006
Forma giuridica	Società a responsabilità limitata
Stato della società	La società è attiva
Società con azioni quotate in mercati regolamentati ⁽²⁾	NO

NOME DEL CAMPO	
Società che ha emesso strumenti finanziari quotati in mercati regolamentati (ex TUSP) ⁽²⁾	No

SEDE LEGALE DELLA PARTECIPATA

NOME DEL CAMPO	
Stato	Italia
Provincia	VARESE
Comune	VARESE
CAP	21100
Indirizzo	VIA PESCHIERA 20
Telefono	0332 274911
FAX	0332 274935
Email	amministrazione@pec.prealpiservizi.it

SETTORE DI ATTIVITÀ DELLA PARTECIPATA

NOME DEL CAMPO	
Attività 1	36.00.00 Raccolta, trattamento e fornitura di acqua
Attività 2	37.00.00 Gestione reti fognarie
Attività 3	38.11.00 Raccolta di rifiuti non pericolosi

ULTERIORI INFORMAZIONI SULLA PARTECIPATA

NOME DEL CAMPO	
Società in house	si
Previsione nello statuto di limiti sul fatturato ⁽³⁾	no

NOME DEL CAMPO	
Società contenuta nell'allegato A al D.Lgs. n. 175/2016	NO
Società a partecipazione pubblica di diritto singolare (art.1, c. 4, lett. A)	no
La partecipata svolge attività economiche protette da diritti speciali o esclusivi insieme con altre attività svolte in regime di mercato	no
Società esclusa dall'applicazione dell'art. 4 con DPCM (art. 4, c. 9)	no
Società esclusa dall'applicazione dell'art. 4 con provvedimento del Presidente della Regione o delle Prov. Autonome (art. 4, c. 9)	no

DATI DI BILANCIO PER LA VERIFICA TUSP

NOME DEL CAMPO	Anno 2019
Tipologia di attività svolta	Attività produttive di beni e servizi
Numero medio di dipendenti	86
Numero dei componenti dell'organo di amministrazione	5
Compenso dei componenti dell'organo di amministrazione	57.372
Numero dei componenti dell'organo di controllo	5
Compenso dei componenti dell'organo di controllo	41.600

NOME DEL CAMPO	2019	2018	2017	2016	2015
Approvazione bilancio	SI	si	sì	sì	sì
Risultato d'esercizio	99.771	568.997	218.685	4.011	469.847

Attività produttive di beni e servizi o Distretti tecnologici

Compilare la seguente sotto-sezione se la "Tipologia di attività svolta" dalla partecipata è: "Attività produttive di beni e servizi" o "Attività di promozione e sviluppo di progetti di ricerca finanziati (Distretti tecnologici)".

NOME DEL CAMPO	2019	2018	2017
A1) Ricavi delle vendite e delle prestazioni	20.454.441	19.447.109	18.500.957
A5) Altri Ricavi e Proventi	225.456	484.132	20.299
di cui Contributi in conto esercizio	57.133	0	0

Attività di Holding

La società partecipata non svolge attività consistenti nell'assunzione di partecipazioni in società esercenti attività diverse da quella creditizia e finanziaria (Holding)".

Attività bancarie e finanziarie

La società partecipata non svolge attività bancarie e/o finanziarie.

Attività assicurative

La società partecipata non svolge attività assicurative.

QUOTA DI POSSESSO (quota diretta e/o indiretta)

NOME DEL CAMPO	INDICAZIONI PER LA COMPILAZIONE
Tipologia di Partecipazione	Partecipazione diretta e indiretta
Quota diretta	0,93
Codice Fiscale Tramite	95014020127
Denominazione Tramite (organismo)	Società per la tutela ambientale del Bacino del Fiume Olona S.p.A.
Quota detenuta dalla Tramite nella società ⁽	8,66

QUOTA DI POSSESSO – TIPO DI CONTROLLO

NOME DEL CAMPO	INDICAZIONI PER LA COMPILAZIONE
Tipo di controllo	nessuno

INFORMAZIONI ED ESITO PER LA RAZIONALIZZAZIONE

NOME DEL CAMPO	Indicazioni per la compilazione
Partecipazione ancora detenuta alla data di adozione del provvedimento	Si
Società controllata da una quotata	No

NOME DEL CAMPO	INDICAZIONI PER LA COMPILAZIONE
La partecipata svolge un'attività di produzione di beni e servizi a favore dell'Amministrazione?	Si
Attività svolta dalla Partecipata	produzione di un servizio di interesse generale (Art. 4, c. 2, lett. a)
Descrizione dell'attività	Servizio idrico integrato
Quota % di partecipazione detenuta dal soggetto privato ⁽⁸⁾	
Svolgimento di attività analoghe a quelle svolte da altre società (art.20, c.2 lett.c)	si
Necessità di contenimento dei costi di funzionamento (art.20, c.2 lett.f)	no
Necessità di aggregazione di società (art.20, c.2 lett.g)	no
L'Amministrazione ha fissato, con proprio provvedimento, obiettivi specifici sui costi di funzionamento della partecipata? (art.19, c.5) ⁽⁹⁾	no
Esito della ricognizione	razionalizzazione

NOME DEL CAMPO	INDICAZIONI PER LA COMPILAZIONE
<p>Note</p>	<p>La partecipazione diretta non risulta più idonea al necessario perseguimento delle finalità istituzionali del Comune ai sensi dell'art. 4, comma 1, del D. Lgs. n. 175/2016 in ragione del fatto, a far data dal 20 luglio 2020, è stato realizzato il passaggio della gestione del servizio in discorso da Prealpi Servizi ad Alfa.. Inoltre, a quanto consta, Alfa s.r.l. gestore unico per tutta la Provincia di Varese per il settore idrico integrato ha già acquisito il ramo di azienda relativo alla gestione acquedotto con atto notarile a partire dal 1.11.2020.</p> <p>Trova pertanto applicazione l'articolo 20 comma 2, lett. c), del D.Lgs. 175/2016 TU in materia di Società a partecipazione pubblica che impone agli enti pubblici di adottare un piano di riassetto per la razionalizzazione: delle partecipazioni in società che svolgono attività analoghe o similari a quelle svolte da altre società partecipate o da enti strumentali</p> <p>Si procederà alla dismissione attraverso cessione a titolo oneroso a valle di una procedura ad evidenza pubblica. Il Comune si riserva comunque di attuare, anche a seconda dell'esito della procedura ad evidenza pubblica, l'utilizzo dello strumento del recesso tenuto conto delle specifiche disposizioni contenute nello Statuto di Prealpi.</p>