

Area asservita ad uso pubblico - Scala 1: 500

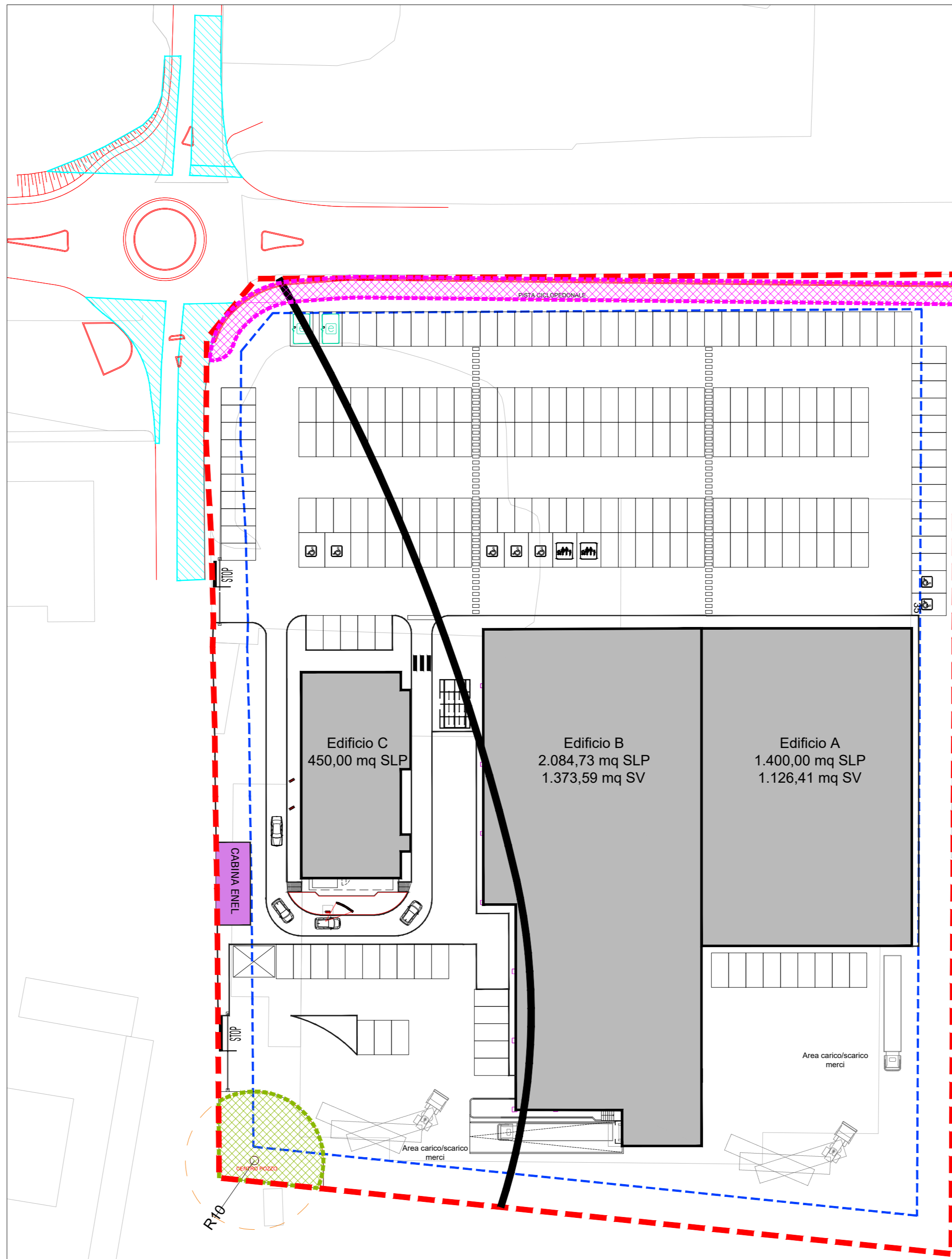

Aree in cessione - Scala 1: 500

N

LEGENDA	
	Ambito di intervento mq 14.550,64
	Area di galleggiamento
Area asservita ad uso pubblico di cui: mq 3.148,22	
	Parcheggi standard mq 2.790,01
	Verde standard mq 358,21
Cessioni mq 970,36	
	Pista ciclopedonale mq 334,70
	Viabilità di progetto mq 459,20
	Area di tutela assoluta pozzo mq 176,35

MAZZUCHELLI 1849 S.P.A.
Via S. e P. Mazzucchelli, 7 -
21043 Castiglione Olona (VA)
P.IVA: 02768280121

COMUNE DI TRADATE (VA)

Piano Attuativo
Ambito di Trasformazione AT-07

Titolo elaborato: REGIME DEI SUOLI: CESSIONI E ASSERVIMENTI All.to n. **A_07**

Revisori	Controllato	Approvato	Data : <u>Luglio 2019</u>	Scala : 1:500
			Agg.to : <u>Luglio 2020</u>	
			Agg.to : <u>Novembre 2020</u>	

Committenza : MAZZUCHELLI 1849 S.P.A.
Via S. e P. Mazzucchelli, 7 -
21043 Castiglione Olona (VA)
P.IVA: 02768280121

Il Progettista : **add** architecture design and development srl
via decima 32 20144 milano via per tuono 9 21058 castiglione olona (va)
italia
tel +39 02 48193922 fax +39 0331 677959
tel +39 02 48016628 fax +39 0331 329306

Visto _____ Visto _____