

MAZZUCHELLI 1849 S.P.A.
 Via S. e P. Mazzucchelli, 7 -
 21043 Castiglione Olona (VA)
 P.IVA: 02768280121

COMUNE DI TRADATE (VA)

Piano Attuativo Ambito di Trasformazione AT-07

Titolo elaborato : INQUADRAMENTO TERRITORIALE		All.to n. A_01
---	--	--------------------------

Revisioni	Controllato	Approvato	Data : Luglio 2019	Scala : Varie
			Agg.to :	

Committenza :	Il Progettista :
MAZZUCHELLI 1849 S.P.A. Via S. e P. Mazzucchelli, 7 - 21043 Castiglione Olona (VA) P.IVA: 02768280121	 via Ricca 12 20144 milano Italia tel +39 02 48193922 fax +39 02 48016628

Visto	Visto
.....



Ortofoto
Scala 1: 1'000



Estratto Carta Tecnica Regionale
Scala 1: 2'000

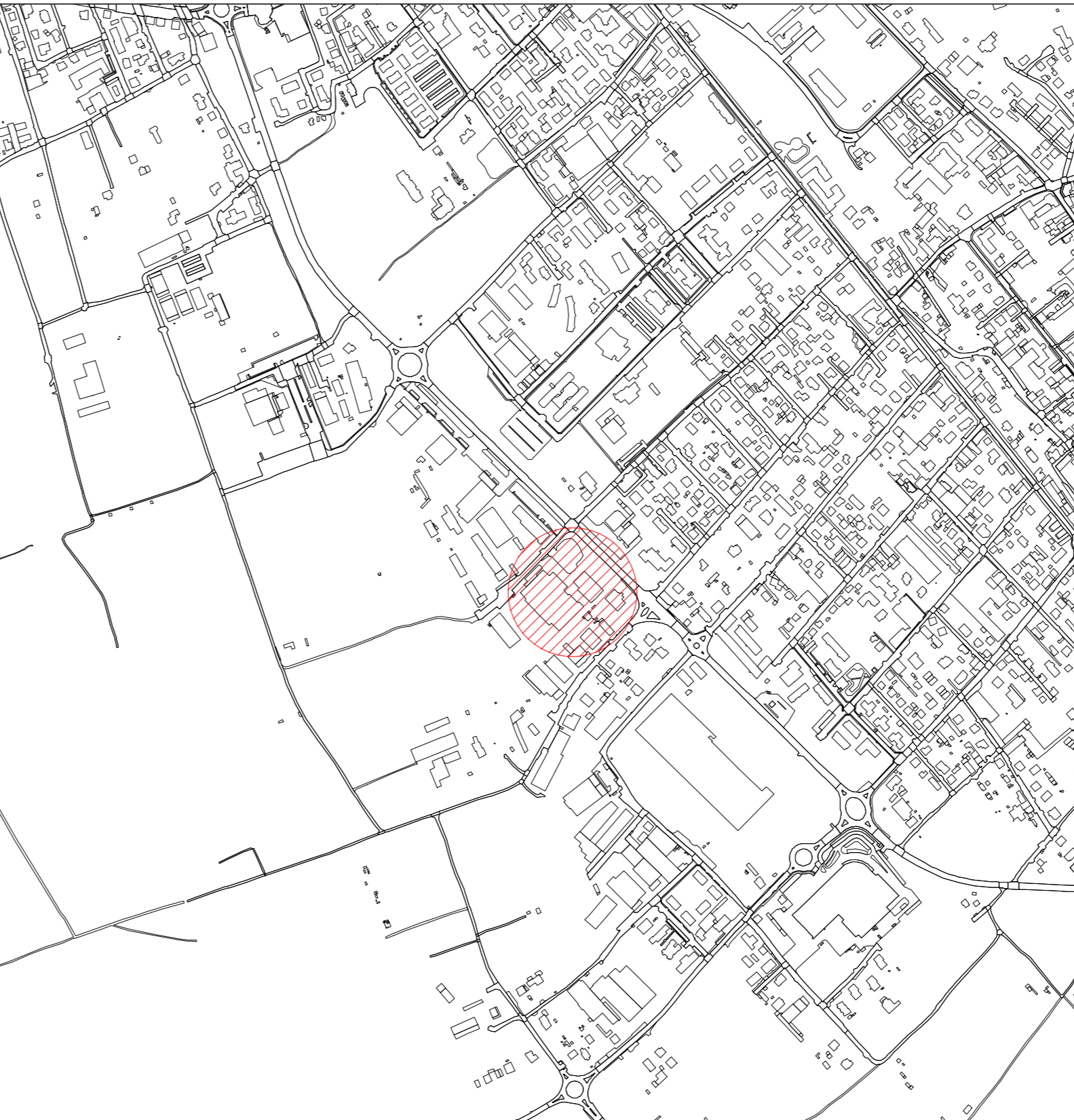

Estratto Aerofotogrammetrico - Scala 1: 2'000

LEGENDA:

- AMBITO DI INTERVENTO**
- INDIVIDUAZIONE AREE OMOGENEE/VINCOLI**

