

Fg.11/B (9) TRADATE - Sezione di ABBIATEGUAZZONE (VA)

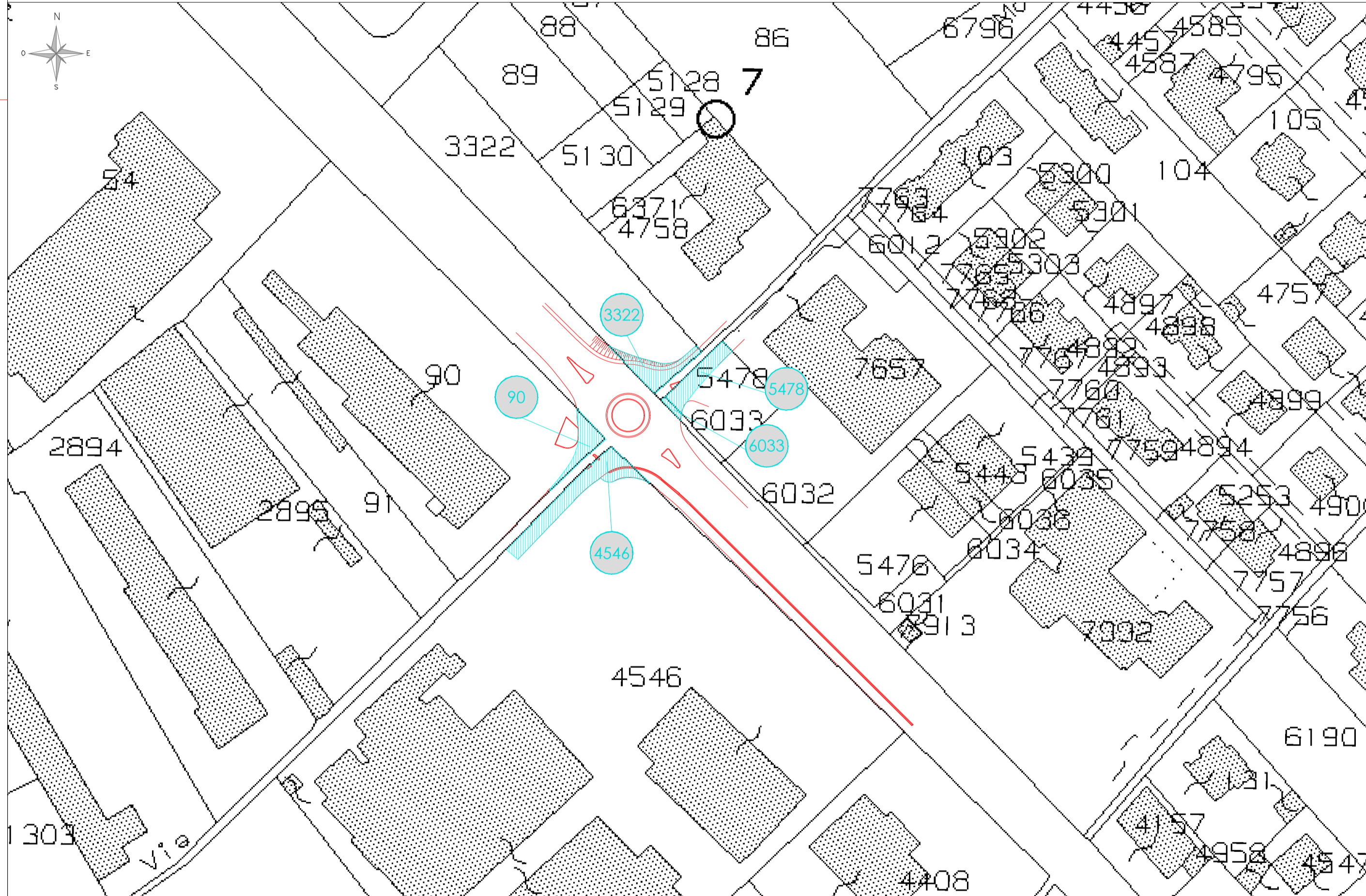

LEGENDA	
	Mappali
	Aree da espropriare
	Progetto

**MAZZUCHELLI 1849 S.P.A.**  
 Via S. e P. Mazzucchelli, 7 -  
 21043 Castiglione Olona (VA)  
 P.IVA: 02768280121

**COMUNE DI TRADATE (VA)**

**Piano Attuativo  
 Ambito di Trasformazione AT-07**

Titolo elaborato : OPERE DI URBANIZZAZIONE INFRASTRUTTURALE: PIANO PARTICELLARE	All.to n. <b>C_13</b>
---	--------------------------

Revisori	Controllato	Approvato	Data : <b>Luglio 2019</b>	Scala : <b>1:10.000</b>
			Agg.to :	

Committenza :  MAZZUCHELLI 1849 S.P.A. Via S. e P. Mazzucchelli, 7 - 21043 Castiglione Olona (VA) P.IVA: 02768280121	Il Progettista :   add architecture design and development srl <small>via decia 32 20144 milano via per busto 9 21058 sobbiate olona (va)                  Italia Italia                  tel +39 02 48103922 tel +39 0331 677959                  fax +39 02 48016628 fax +39 0331 329306</small>
---	--

Visto	Visto
.....	.....