

ESTRATTO MAPPA

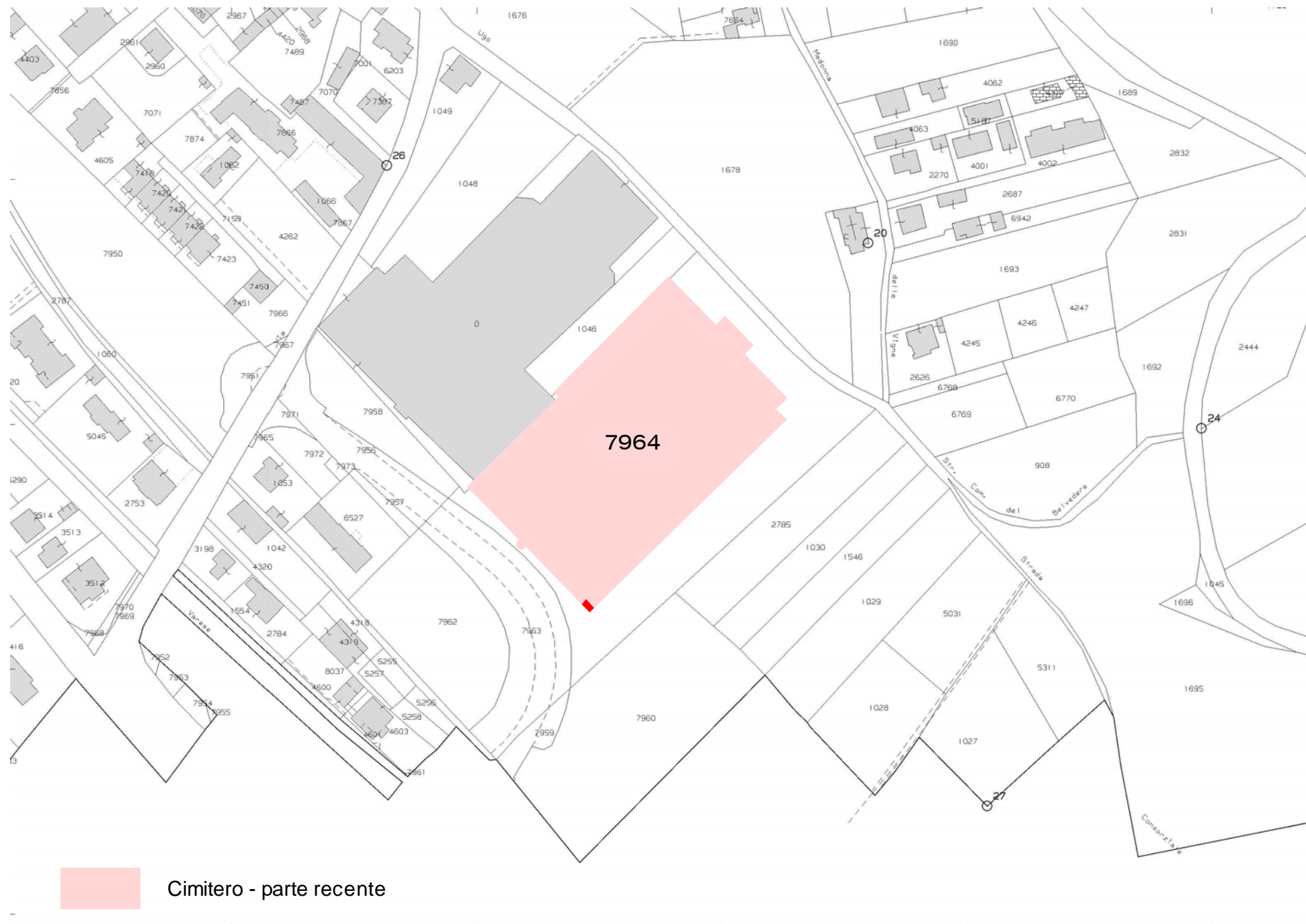

- Cimitero - parte recente
- Cimitero - ampliamento in oggetto

PIANO DEI SERVIZI  
Estratto tavola PdS 01b "Ricognizione standard e infrastrutture di servizio locali e sovracomunali"

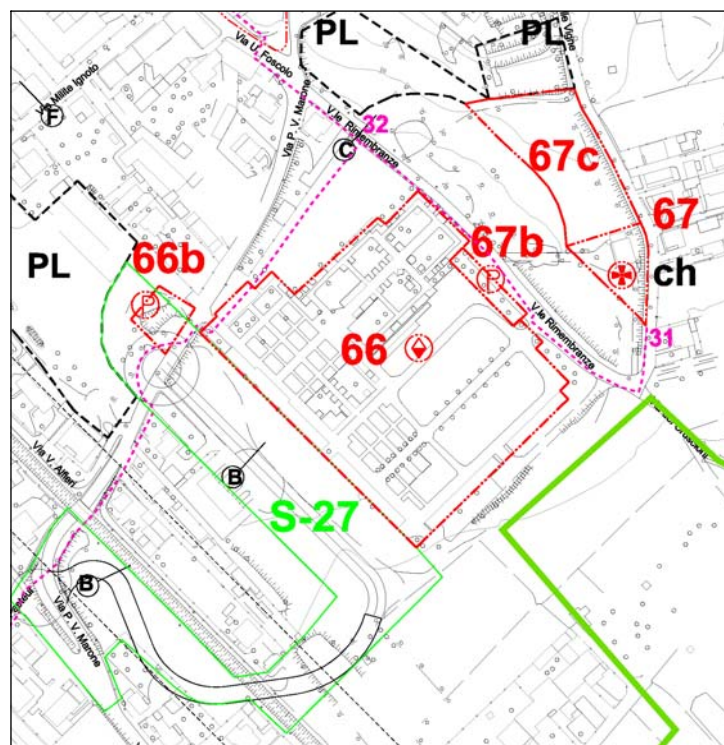

- LEGENDA
- ATTREZZATURE DI LIVELLO COMUNALE - F
- i Interesse comune

PIANO DELLE REGOLE  
Estratto tavola PdR 11 "Azzonamento"

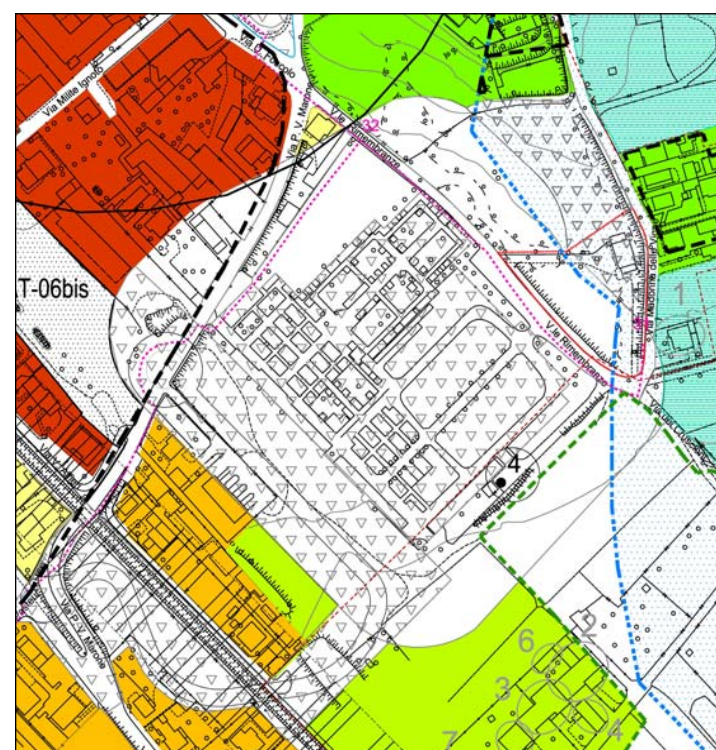

- LEGENDA
- Fascia di rispetto cimiteriale
  - Aree standard evidenziate nel Piano dei Servizi

ESTRATTO ORTOFOTO



Cimitero - ampliamento in oggetto

**Comune di Tradate**  
Provincia di Varese  
Regione Lombardia

**LAVORI DI AMPLIAMENTO DEI COLOMBARI  
PRESSO IL CIMITERO DI ABBIATE GUAZZONE**

PROGETTO DEFINITIVO/ESECUTIVO

elaborato n.

**PG /03**

oggetto dell'elaborato

Inquadramento territoriale.  
Estratto mappa. Estratti PGT

scala

data:  
luglio 2020

aggiornamenti:

I Progettisti:

II Responsabile del Procedimento:

II Sindaco:

**Progetto opere strutturali:**  
**dott. ing. Carlo Damiano Rossi - Studio Rossi Ingegneri Associati**  
P. IVA 02485420125  
Bolladello di Cairate (VA), via Sant' Ambrogio 8  
telefono: 0331 310025  
telefax: 0331 310025  
e-mail: studio@rossierossi.eu

**Progetto impianti elettrici ed affini:**  
**dott. ing. Luca Clemente Rossi - Studio Rossi Ingegneri Associati**  
P. IVA 02485420125  
Bolladello di Cairate (VA), via Sant' Ambrogio 8  
telefono: 0331 310025  
telefax: 0331 310025  
e-mail: studio@rossierossi.eu

**Indagine geologica, geotecnica e sismica:**  
**dott. geol. Michele Salvatore**  
P. IVA: 03349080121  
via Dante Alighieri, 239/b Castelseprio (VA)  
telefono: 0331.855267  
e-mail: samigeoapp@gmail.com

**dott. arch. ALBERTO CARABELLI**  
ARCHITETTURA E PIANIFICAZIONE TERRITORIALE  
via Zara 12 - 21049 Tradate (VA)  
P.IVA 03384360123 - C.F. CRB LRT 68L25 L682L  
Tel. 0331.843021 - Fax. 0331.917074  
e-mail: carabelli@arpassociati.it - e-mail pec: carabelli@pec.arpassociati.it

**collaboratore dott. arch. Alessandro Santomenna**