

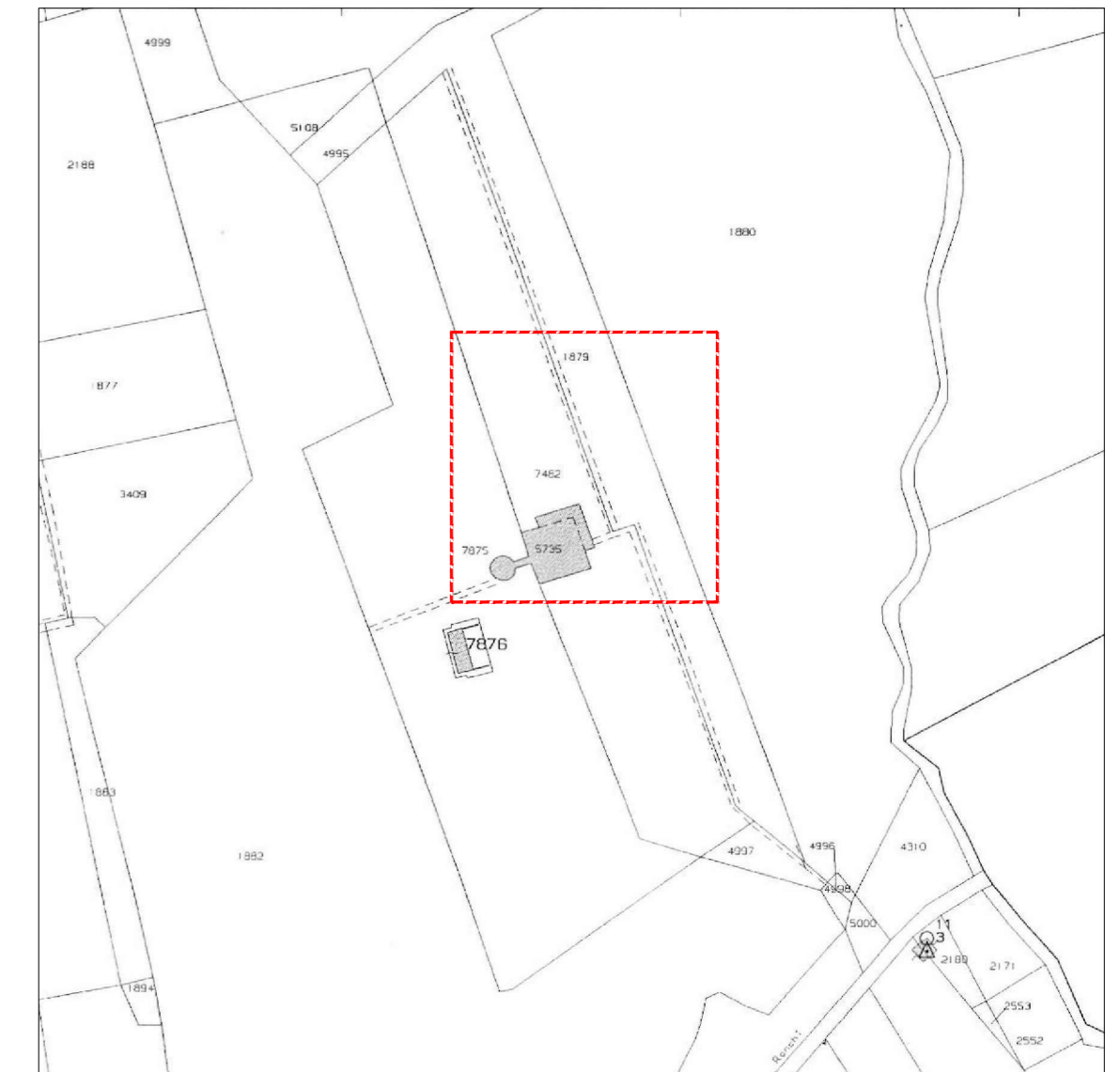

PLANIMETRIA - scala 1:200



ESTRATTO MAPPA - scala 1:2000

LEGENDA

- DELIMITAZIONE AREA DI CANTIERE
- DEMOLIZIONE

<p>ARCHISPERONI STUDIO DI ARCHITETTURA</p>  <p>arch. GIUSEPPE SPERONI arch. FEDERICA SPERONI</p> <p>Via Leoncavallo, 12 21049 Tradate (Va) +39 0331 842871 studio@archisperoni.it www.archisperoni.it</p>	<p>PROGETTO: REALIZZAZIONE DEL PLANETARIO PRESSO IL CENTRO DIDATTICO SCIENTIFICO DEL PARCO Comune di Tradate, via ai Ronchi, 75 - Foglio 22, mapp. 1879 - 7482</p>	
	<p>TITOLO: Planimetria stato di fatto Estratto mappa</p>	<p>DATA: 26 / 11 / 2019</p>
<p>FIRMA DEL PROGETTISTA:</p>	<p>COMMITTENTE: Parco della Pineta di Appiano Gentile e Tradate Via Manzoni, 11 - 22070 Castelnuovo Bozzente (CO)</p>	
	<p>FIRMA DEL COMMITTENTE:</p>	<p>SCALA: 1 : 200</p>
<p>FIRMA DELL'IMPRESA ESECUTRICE:</p>	<p>ELABORATO: 3</p>	

E' vietata la riproduzione, anche parziale, e/o la cessione a terzi.

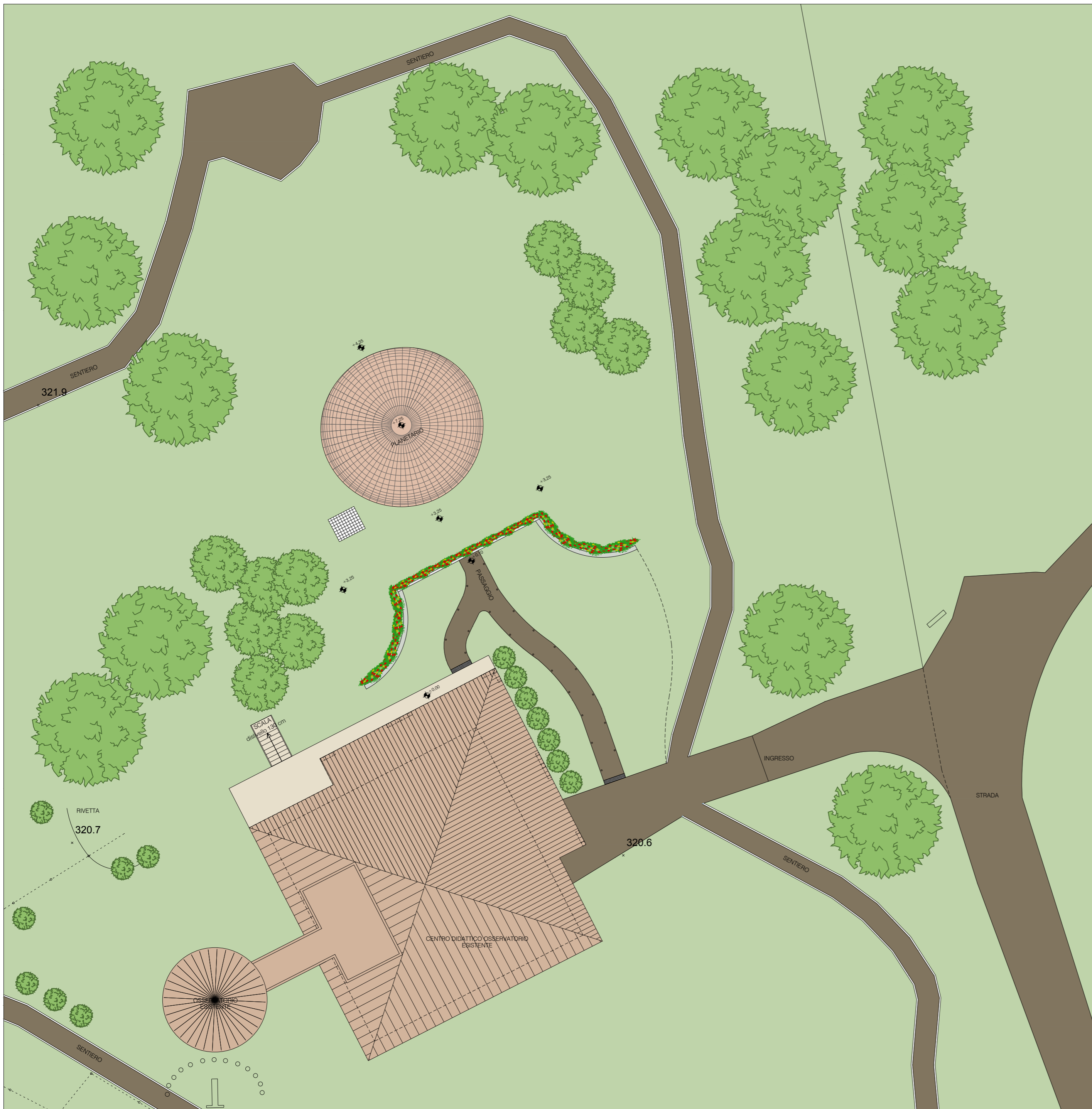
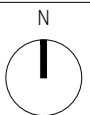

PLANIMETRIA - scala 1:200

 arch. GIUSEPPE SPERONI arch. FEDERICA SPERONI Via Leoncavallo, 12 21049 Tradate (Va) +39 0331 842871 studio@archisperoni.it www.archisperoni.it	PROGETTO: REALIZZAZIONE DEL PLANETARIO PRESSO IL CENTRO DIDATTICO SCIENTIFICO DEL PARCO Comune di Tradate, via ai Ronchi, 75 - Foglio 22, mapp. 1879 - 7482		DATA: 26 / 11 / 2019
	TITOLO: Planimetria di progetto		SCALA: 1 : 200
FIRMA DEL PROGETTISTA:	FIRMA DEL COMMITTENTE:	FIRMA DELL'IMPRESA ESECUTRICE:	ELABORATO: 4

E' vietata la riproduzione, anche parziale, e/o la cessione a terzi.

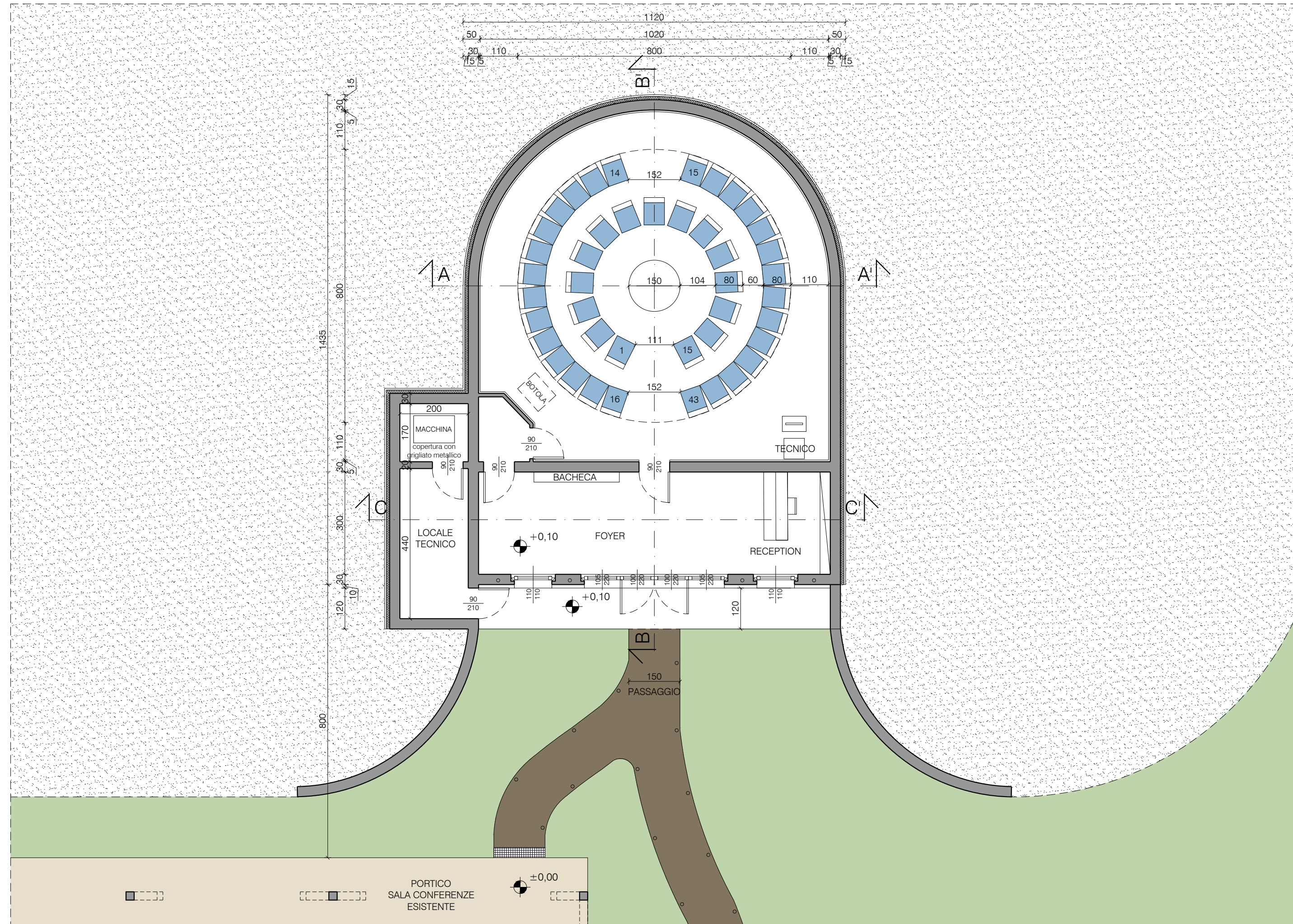

PIANTA PIANO TERRA

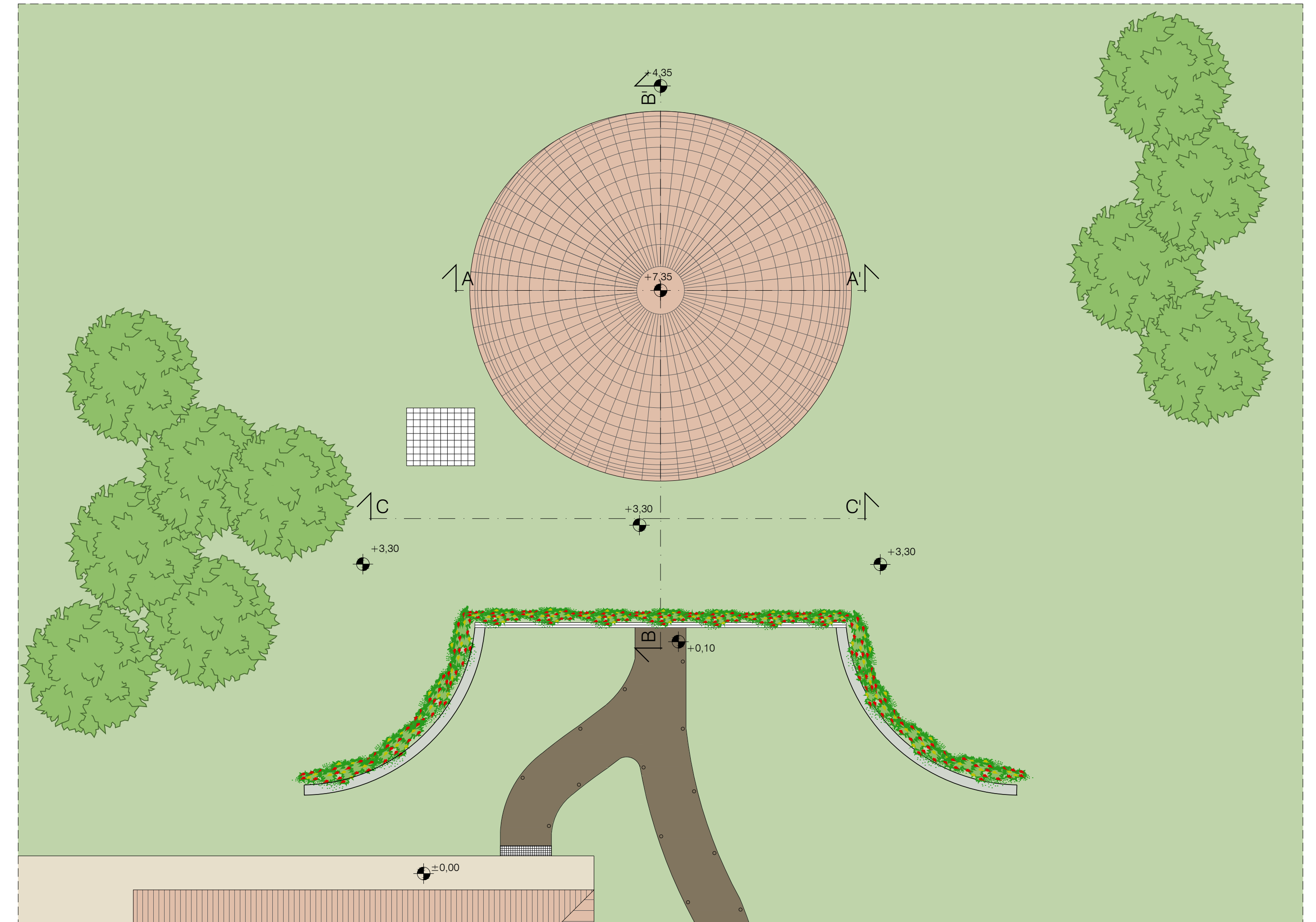

PIANTA COPERTURA

<p>ARCHISPERONI STUDIO DI ARCHITETTURA</p> <p>A</p> <p>arch. GIUSEPPE SPERONI arch. FEDERICA SPERONI</p> <p>Via Leoncavallo, 12 21049 Tradate (Va) +39 0331 842871 studio@archisperoni.it www.archisperoni.it</p>	<p>PROGETTO:</p> <p>REALIZZAZIONE DEL PLANETARIO PRESSO IL CENTRO DIDATTICO SCIENTIFICO DEL PARCO Comune di Tradate, via ai Ronchi, 75 - Foglio 22, mapp. 1879 - 7482</p>		<p>DATA:</p> <p>26 / 11 / 2019</p>	
	<p>TITOLO:</p> <p>Piante piano terra e copertura</p>		<p>SCALA:</p> <p>1 : 100</p>	
	<p>COMMITTENTE:</p> <p>Parco della Pineta di Appiano Gentile e Tradate Via Manzoni, 11 - 22070 Castelnuovo Bozzente (CO)</p>			<p>ELABORATO:</p> <p>5</p>
	<p>FIRMA DEL PROGETTISTA:</p>	<p>FIRMA DEL COMMITTENTE:</p>	<p>FIRMA DELL'IMPRESA ESECUTRICE:</p>	

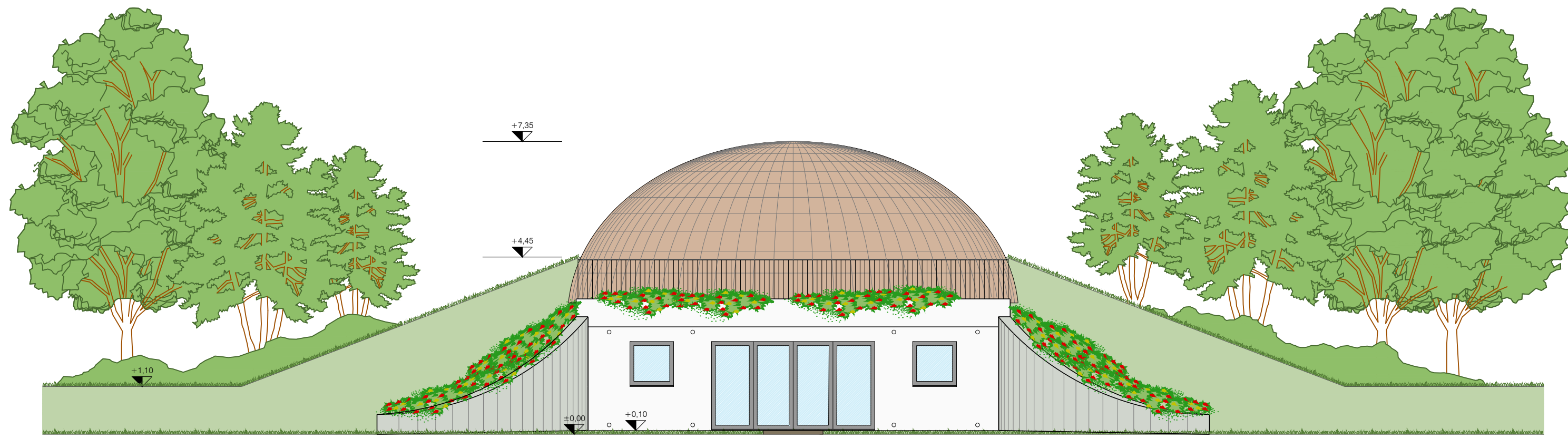

PROSPETTO FRONTALE - ESPOSIZIONE SUD EST

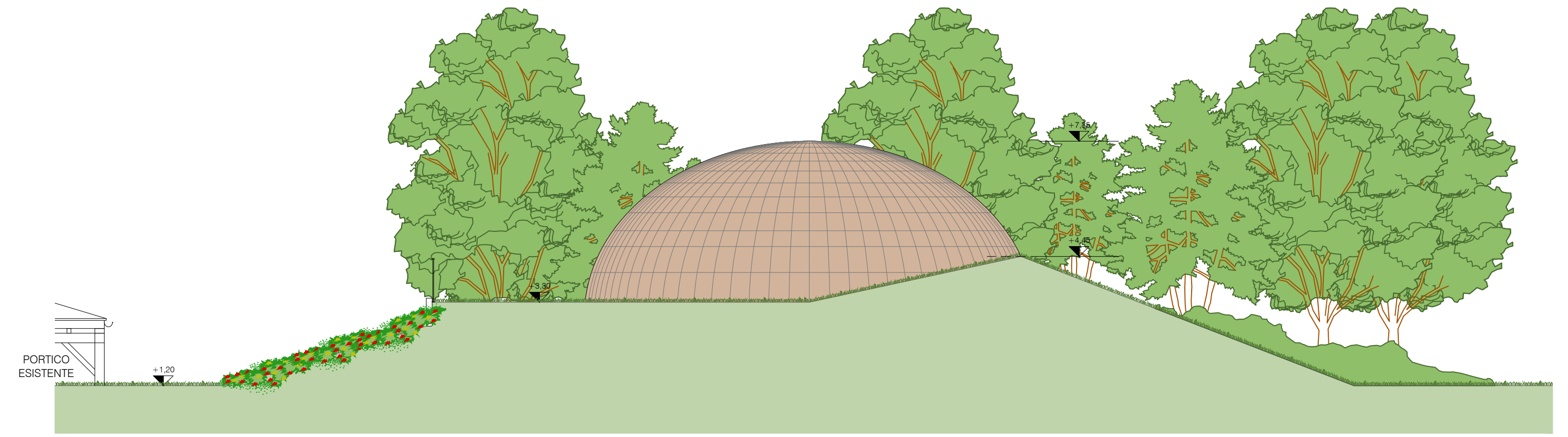

PROSPETTO LATERALE - ESPOSIZIONE NORD EST

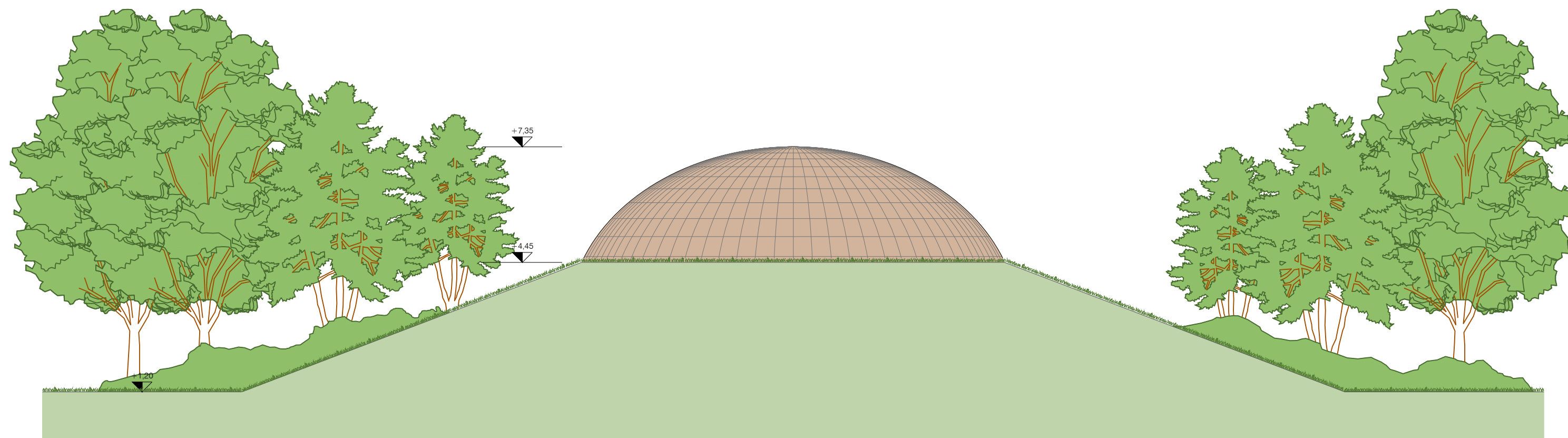

PROSPETTO POSTERIORE - ESPOSIZIONE NORD OVEST

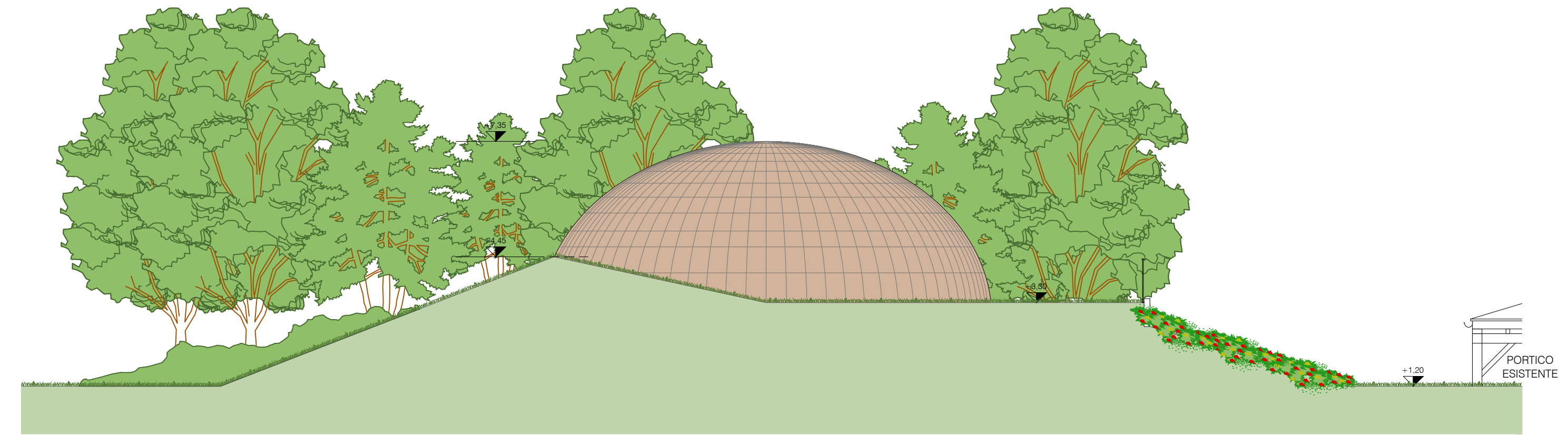

PROSPETTO LATERALE - ESPOSIZIONE SUD OVEST

ARCHISPERONI STUDIO DI ARCHITETTURA  arch. GIUSEPPE SPERONI arch. FEDERICA SPERONI Via Leoncavallo, 12 21049 Tradate (Va) +39 0331 942871 studio@archisperoni.it www.archisperoni.it	PROGETTO: REALIZZAZIONE DEL PLANETARIO PRESSO IL CENTRO DIDATTICO SCIENTIFICO DEL PARCO Comune di Tradate, via ai Ronchi, 75 - Foglio 22, mapp. 1879 - 7482		DATA: 26 / 11 / 2019
	TITOLO: Prospetti		SCALA: 1 : 100
FIRMA DEL PROGETTISTA:	FIRMA DEL COMMITTENTE:	FIRMA DELL'IMPRESA ESECUTRICE:	ELABORATO: 6

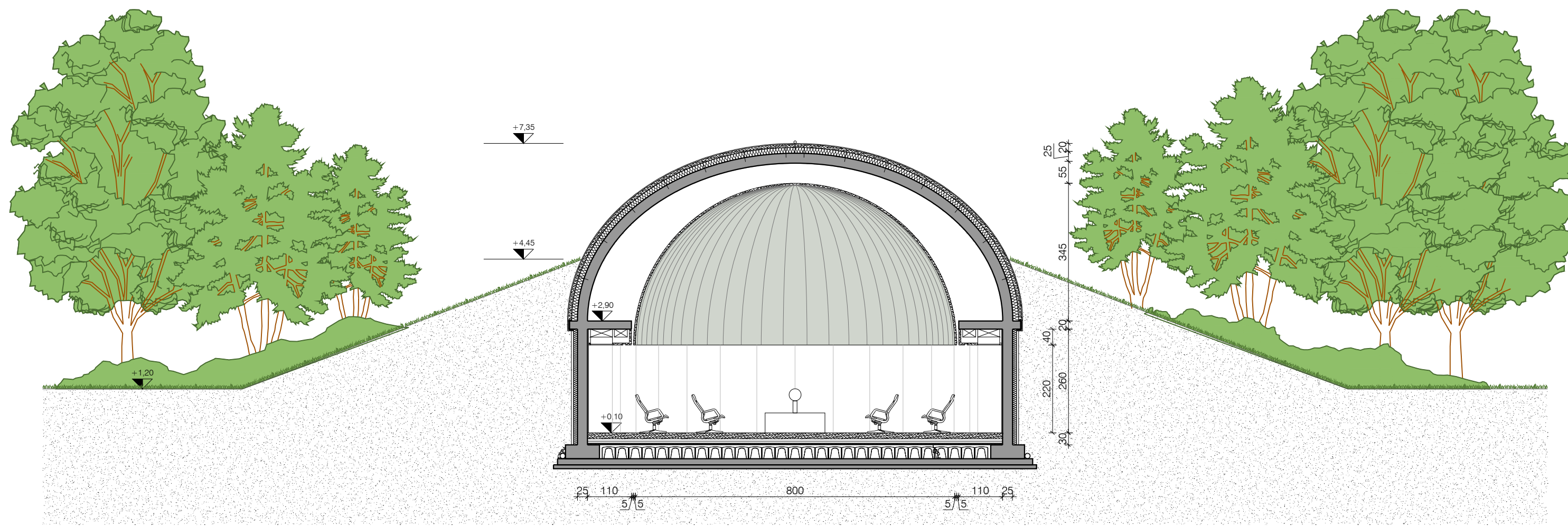

SEZIONE A-A'
26/07/2019

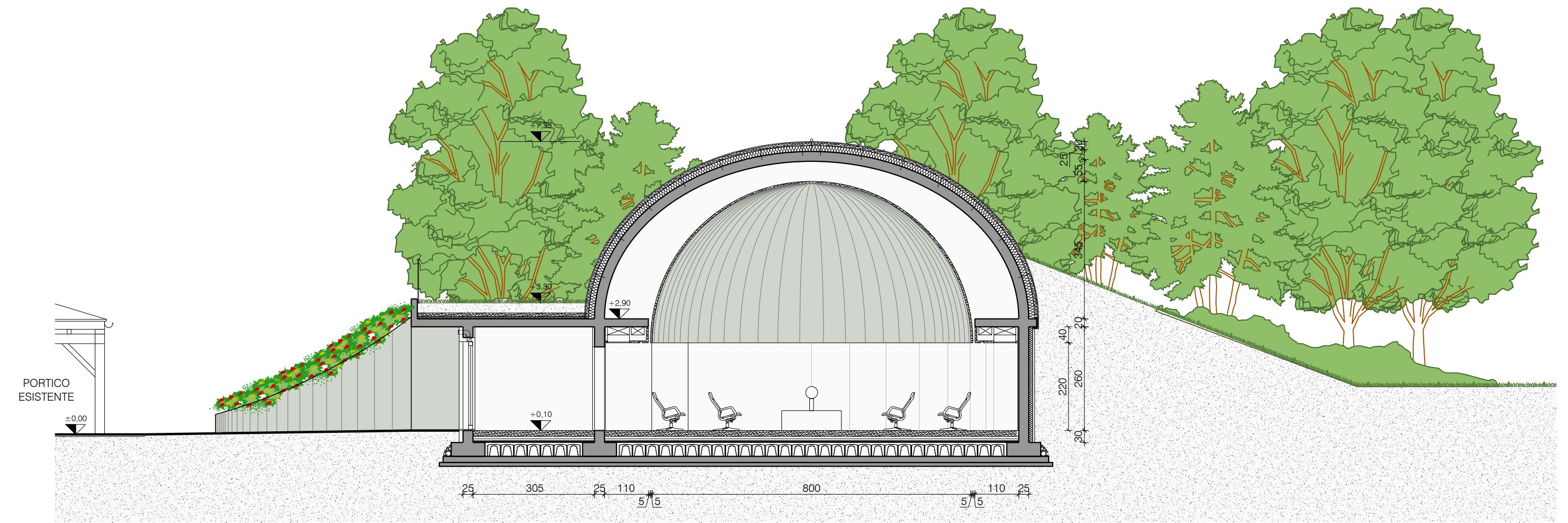

SEZIONE B-B'

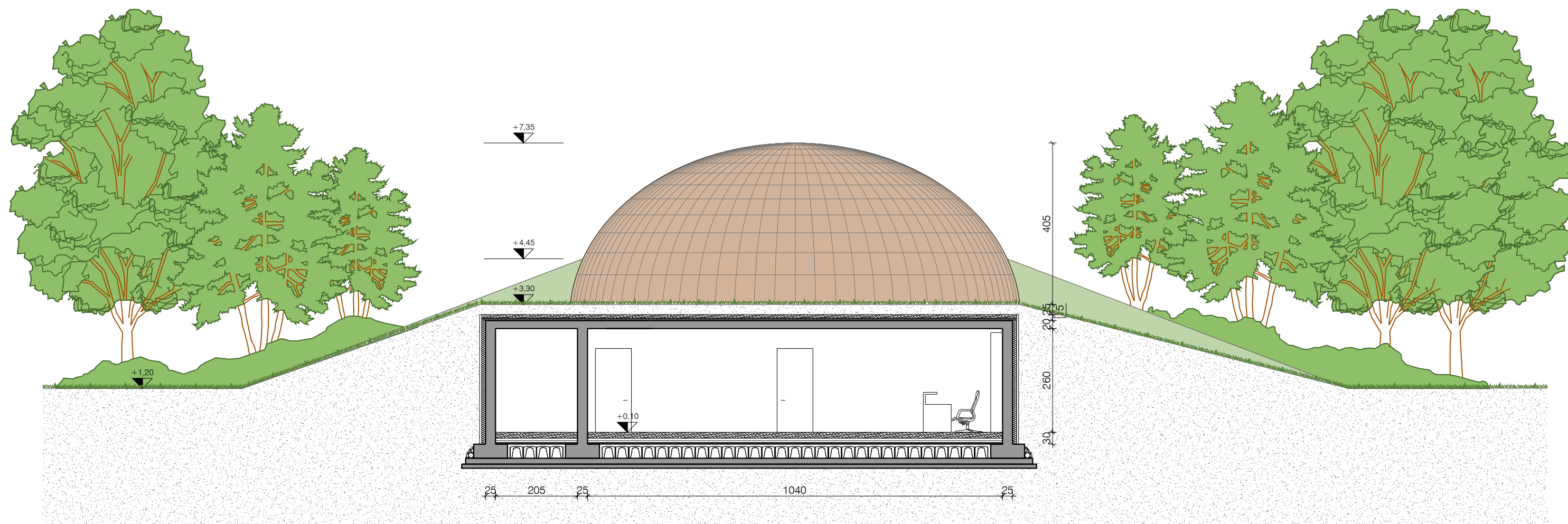

SEZIONE C-C'

ARCHISPERONI STUDIO DI ARCHITETTURA  arch. GIUSEPPE SPERONI arch. FEDERICA SPERONI Via Leoncavallo, 12 21049 Tradate (Va) +39 0331 842871 studio@archisperoni.it www.archisperoni.it	PROGETTO: REALIZZAZIONE DEL PLANETARIO PRESSO IL CENTRO DIDATTICO SCIENTIFICO DEL PARCO Comune di Tradate, via ai Ronchi, 75 - Foglio 22, mapp. 1879 - 7482		DATA: 26 / 11 / 2019
	TITOLO: Sezioni	COMMITTENTE: Parco della Pineta di Appiano Gentile e Tradate Via Manzoni, 11 - 22070 Castelnuovo Bozzente (CO)	
FIRMA DEL PROGETTISTA:	FIRMA DEL COMMITTENTE:	FIRMA DELL'IMPRESA ESECUTRICE:	ELABORATO: 7

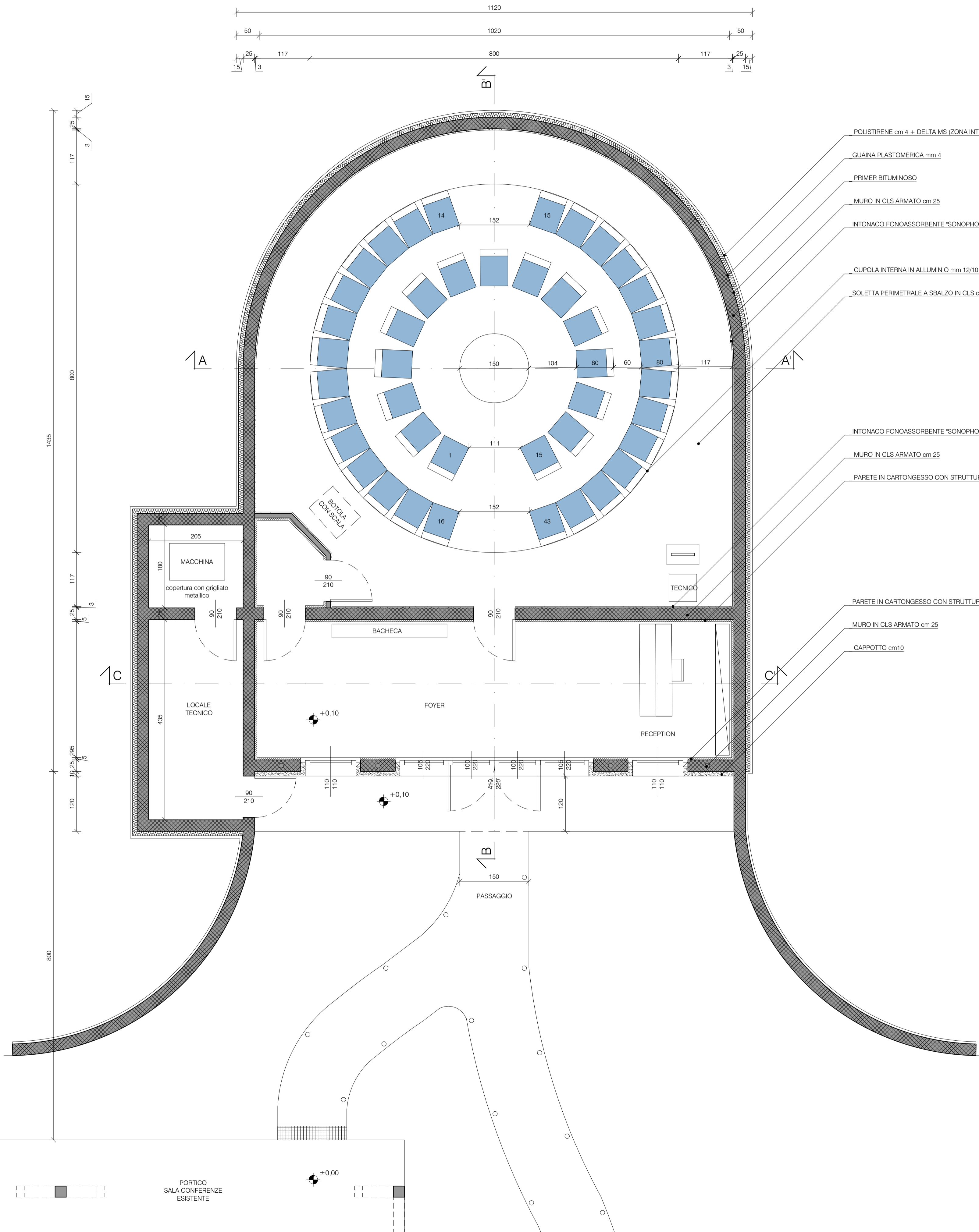
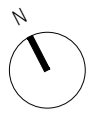

- POLISTIRENE cm 4 + DELTA MS (ZONA INTERRATA)
- GUAINA PLASTOMERICA mm 4
- PRIMER BITUMINOSO
- MURO IN CLS ARMATO cm 25
- INTONACO FONOASSORBENTE 'SONOPHONE' SU PARETE VERTICALE cm 3 H cm 260 FINO ALL'INTRADOSSO DELLA SOLETTA A SBALZO
- CUPOLA INTERNA IN ALLUMINIO mm 12/10 Ø m 8 PER PROIEZIONI
- SOLETTA PERIMETRALE A SBALZO IN CLS cm 20 E CONTROSOFFITTO
- INTONACO FONOASSORBENTE 'SONOPHONE' SU PARETE VERTICALE cm 3 H cm 260 FINO ALL'INTRADOSSO DELLA SOLETTA A SBALZO
- MURO IN CLS ARMATO cm 25
- PARETE IN CARTONGESSO CON STRUTTURA cm 5
- PARETE IN CARTONGESSO CON STRUTTURA cm 5
- MURO IN CLS ARMATO cm 25
- CAPPOTTO cm 10



PORTICO
SALA CONFERENZE
ESISTENTE

ARCHISPERONI
STUDIO DI ARCHITETTURA

A

arch. GIUSEPPE SPERONI
arch. FEDERICA SPERONI
Via Leoncavallo, 12
21049 Tradate (Va)
+39 0331 842871
studio@archisperoni.it
www.archisperoni.it

PROGETTO: REALIZZAZIONE DEL PLANETARIO PRESSO IL CENTRO DIDATTICO SCIENTIFICO DEL PARCO Comune di Tradate, via ai Ronchi, 75 - Foglio 22, mapp. 1879 - 7482		DATA: 26 / 11 / 2019
TITOLO: Pianta piano terra esecutiva		SCALA: 1 : 50
COMMITTENTE: Parco della Pineta di Appiano Gentile e Tradate Via Manzoni, 11 - 22070 Castelnuovo Bozzente (CO)		
FIRMA DEL PROGETTISTA:	FIRMA DEL COMMITTENTE:	FIRMA DELL'IMPRESA ESECUTRICE:

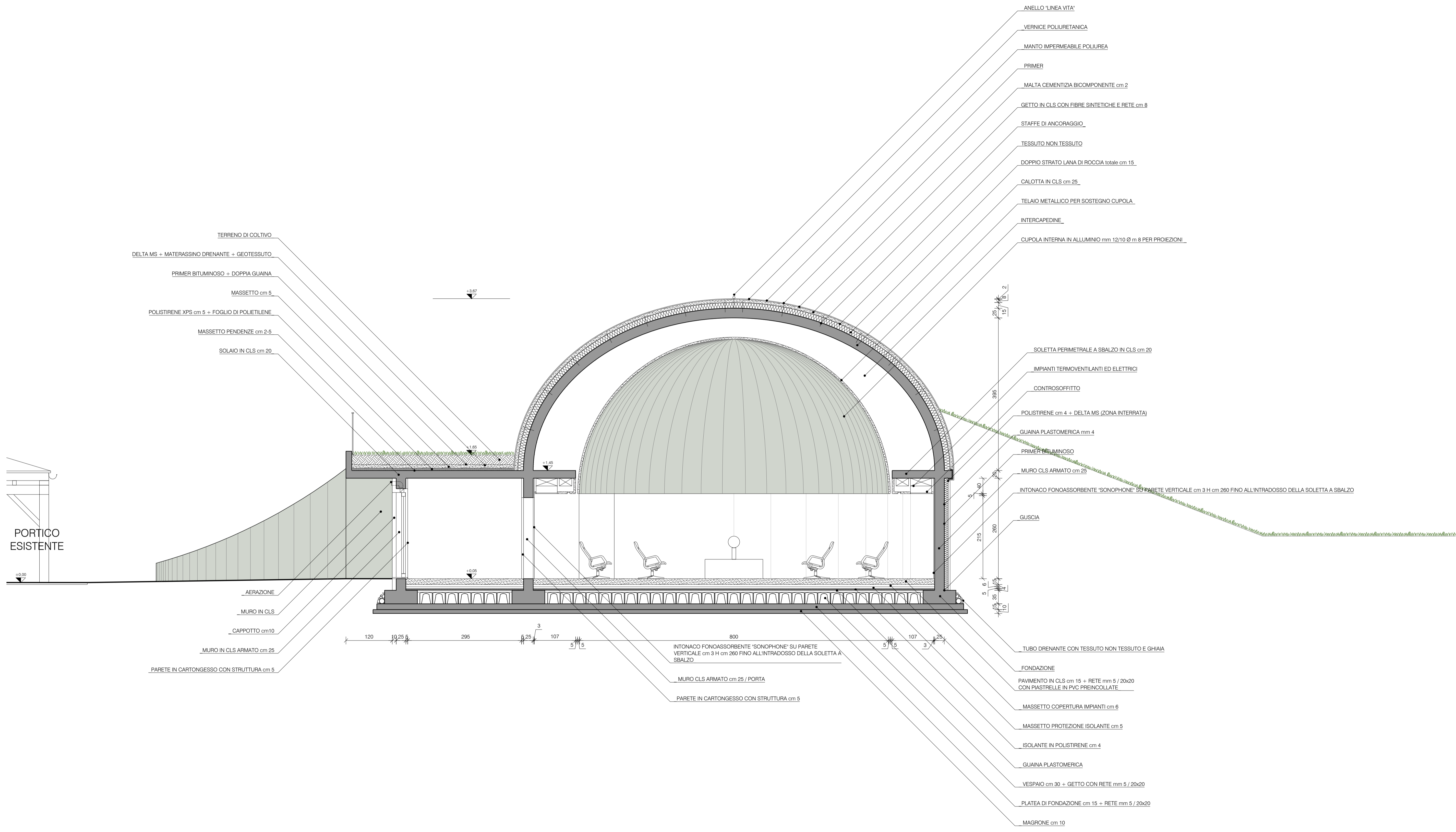
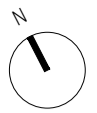

	PROGETTO: REALIZZAZIONE DEL PLANETARIO PRESSO IL CENTRO DIDATTICO SCIENTIFICO DEL PARCO Comune di Tradate, via ai Ronchi, 75 - Foglio 22, mapp. 1879 - 7482	
	TITOLO: Sezione B-B' esecutiva	DATA: 26 / 11 / 2019
arch. GIUSEPPE SPERONI arch. FEDERICA SPERONI Via Leoncavallo, 12 21049 Tradate (Va) +39 0331 842871 studio@archisperoni.it www.archisperoni.it	COMMITTENTE: Parco della Pineta di Appiano Gentile e Tradate Via Manzoni, 11 - 22070 Castelnuovo Bozzente (CO)	
	SCALA: 1 : 50	ELABORATO: 9
FIRMA DEL PROGETTISTA:	FIRMA DEL COMMITTENTE:	FIRMA DELL'IMPRESA ESECUTRICE: